

Programm 2027

Bildung, Erholung, Förderung, Freizeit, Wohnen

Lebenshilfe
für Menschen mit Behinderung
Böblingen e.V. / gGmbH

Über uns

Seit der Gründung im Jahre 1964 engagiert sich die Lebenshilfe Böblingen als eingetragener gemeinnütziger Verein für Menschen mit Behinderung und deren Angehörige. Das gesamte Wirken basiert auf der uneingeschränkten Achtung der Würde des Menschen (Artikel 1 Grundgesetz).
In allen Lebensbereichen sollen gute Bedingungen für Inklusion ermöglicht werden – dieses Ziel wird durch enge Kooperationen mit Institutionen, staatlichen Einrichtungen und weiteren Partnern verfolgt.

Niemand darf auf Grund seiner Behinderung, seiner Herkunft, seines Geschlechtes, seines Alters oder seines Glaubens benachteiligt werden. Jeder Mensch hat ein Leben lang das Recht auf die freie Entfaltung seiner Persönlichkeit, auf Bildungsmöglichkeiten und auf ein selbstbestimmtes Leben. In unserer täglichen Arbeit mit allen Menschen (Betroffene, Angehörige, Fachkräfte und Mitarbeitende) gehen wir respektvoll miteinander um. Niemand wird auf Grund seiner Beeinträchtigung, seiner Persönlichkeit oder seiner Eigenarten benachteiligt oder bevorzugt. Wir betrachten unser Gegenüber wertneutral und objektiv, ebenso verhalten wir uns gegenüber neuen Situationen – wir erkennen Andersartigkeit, sowie Gleichwertigkeit der Menschen und Situationen an.
Über unterschiedliche Plattformen besteht die Möglichkeit Kritik zu äußern, Anregungen einzubringen und sich auszutauschen.

Menschen mit Behinderung sind Teil unserer Gesellschaft und benötigen bei der selbstbestimmten Teilhabe am Leben in der Gesellschaft unterschiedliche Formen der Assistenz, um die einstellungs- und umweltbedingten Barrieren abzumildern oder zu überwinden.

Darüber hinaus werden die Bedürfnisse der Angehörigen nach Entlastung in der Pflege und bei der Vereinbarkeit von Familie, Pflege und Beruf gesehen und ermöglicht.
Die Lebenshilfe Böblingen e.V. bietet ein vielseitiges Angebot im Bereich der Assistenz bei Freizeitangeboten im Sozialraum.

Seit dem Jahr 2022 bietet die Lebenshilfe Böblingen gGmbH umfangreiche Angebote zur Teilhabe an Bildung, zur sozialen Teilhabe im eigenen Wohnraum und an Therapieangeboten für Menschen im Autismusspektrum.

Im Januar 2026 eröffnete die Lebenshilfe Böblingen gGmbH die erste interdisziplinäre Frühförderstelle (IFF) im Landkreis Böblingen. Mit der fachlichen Ausrichtung und den multiprofessionellen Teams haben sich die Lebenshilfe Böblingen e.V. und gGmbH in den vergangenen Jahren zu kompetenten Ansprechpartnern für Menschen mit Behinderung, deren Angehörige und rechtlichen Betreuer, für Fachkräfte und Kooperationspartner in der Angebotsstruktur für Erwachsene und in der Kinder- und Jugendhilfe entwickelt.

Inhalt

Über uns 2
Unser Vorstand 4
Vorwort 5
Unsere Fachkräfte 7
Ausbildung 13
Anlaufstelle Vertrauen 14

Angebote der Lebenshilfe Böblingen e.V. 15
Finanzierung: Angebote der Lebenshilfe Böblingen e.V. 17
Soziale Teilhabe 19

Bewegung mit Freude 81
Wichtige Hinweise 84
EUTB® Ergänzende unabhängige Teilhabeberatung 87
Pflegeberatung 91

Vermietung: Freizeithaus „Zollhaus“ der Lebenshilfe Böblingen e.V. 93
Freizeitgelände in Magstadt der Lebenshilfe Böblingen e.V. 95

Mitmachen 97
Termine für alle 100

#LebenshilfeMomente

Angebote der Lebenshilfe Böblingen gGmbH 101
Finanzierung: Angebote der Lebenshilfe Böblingen gGmbH 102

IFF – Interdisziplinäre Frühförderstelle 103
Kita- oder Schulassistenz nach SGB VIII und SGB IX 107
Psychologische Unterstützung 110

Autismustherapie 111
AWS – Assistenzleistungen im Wohn- und Sozialraum 117
Elternkurse 121

Akademie: Mitarbeiterqualifizierungen und -schulungen 127
Zertifikatsschulungen für Schulbegleitungen 132
Impressum 134

Unser Vorstand



Arno Henk
1. Vorsitzender



Stefan Faix
2. Vorsitzender



Martin Langlinderer
Kassierer



Klaus Faix
Beisitzer



Andreas Hanikel
Beisitzer



Eberhard Mauser
Beisitzer



Dr. Maren Reimold
Beisitzerin



Christiane Schreiber
Beisitzerin

Hartmut Calmbach
Kassenprüfer

Heinrich Dilzer
Kassenprüfer

Vorwort

Liebe Leserinnen und Leser, liebe Mitglieder,

es freut uns sehr, Ihnen unser neues Programmheft für das Jahr 2027 vorstellen zu können. Auch für das kommende Jahr haben wir wieder ein vielseitiges Angebot für Sie zusammengestellt. Freuen Sie sich unter anderem auf erholsame und spannende Ferienreisen, ein neues Angebot für unseren Schülertreff sowie viele abwechslungsreiche Aktivitäten auf unserem schönen Freizeitgelände in Magstadt.

Neu in unser Angebot aufgenommen haben wir die Pflegeberatungen, die für Menschen mit Pflegegrad eine gesetzlich vorgesehene Leistung sind. Nähere Informationen hierzu finden Sie auf Seite 91.

Wir möchten an dieser Stelle jedoch auch offen ansprechen, dass das Jahr 2027 wirtschaftliche Herausforderungen mit sich bringt.
Die allgemeine Haushaltslage sowie Unsicherheiten bei den Pflegeleistungen sind hierfür nur zwei Beispiele. Wir stehen vor der Aufgabe, künftig mit knapper werdenden finanziellen Ressourcen verantwortungsvoll umzugehen, ohne dass dies zu einem Qualitätsverlust unserer Angebote führt. Denn die Qualität und Verlässlichkeit unserer Leistungen bleiben unser oberstes Ziel.

Gleichzeitig sind wir überzeugt, dass wir die weitere Entwicklung der Lebenshilfe Böblingen e. V. und gGmbH auch unter diesen zunehmend anspruchsvollen Rahmenbedingungen positiv gestalten werden.

Ein wertschätzendes Miteinander, gegenseitiges Vertrauen und die gemeinsame Energie aller Beteiligten bilden dafür die Grundlage.

Ein sichtbares Zeichen für diesen Weg ist unser Neubau, der trotz der aktuellen Herausforderungen weiter vorankommt. Das Projekt nimmt zunehmend Gestalt an, und die nächsten Umsetzungsschritte stehen bereits bevor. Über wichtige Neuerungen und Baufortschritte werden wir Sie selbstverständlich auf dem Laufenden halten.
Der enge und direkte Austausch mit Ihnen ist uns dabei besonders wichtig.

Für Ihr Vertrauen, Ihren täglichen Einsatz und die lebendige Zusammenarbeit danken wir Ihnen von Herzen.

Wir wünschen Ihnen viel Freude beim Lesen des neuen Programms und freuen uns auf die persönlichen Begegnungen im kommenden Jahr.

Herzlichst Ihr

Arno Henk

1. Vorsitzender

Organisationsstruktur der Lebenshilfe Böblingen

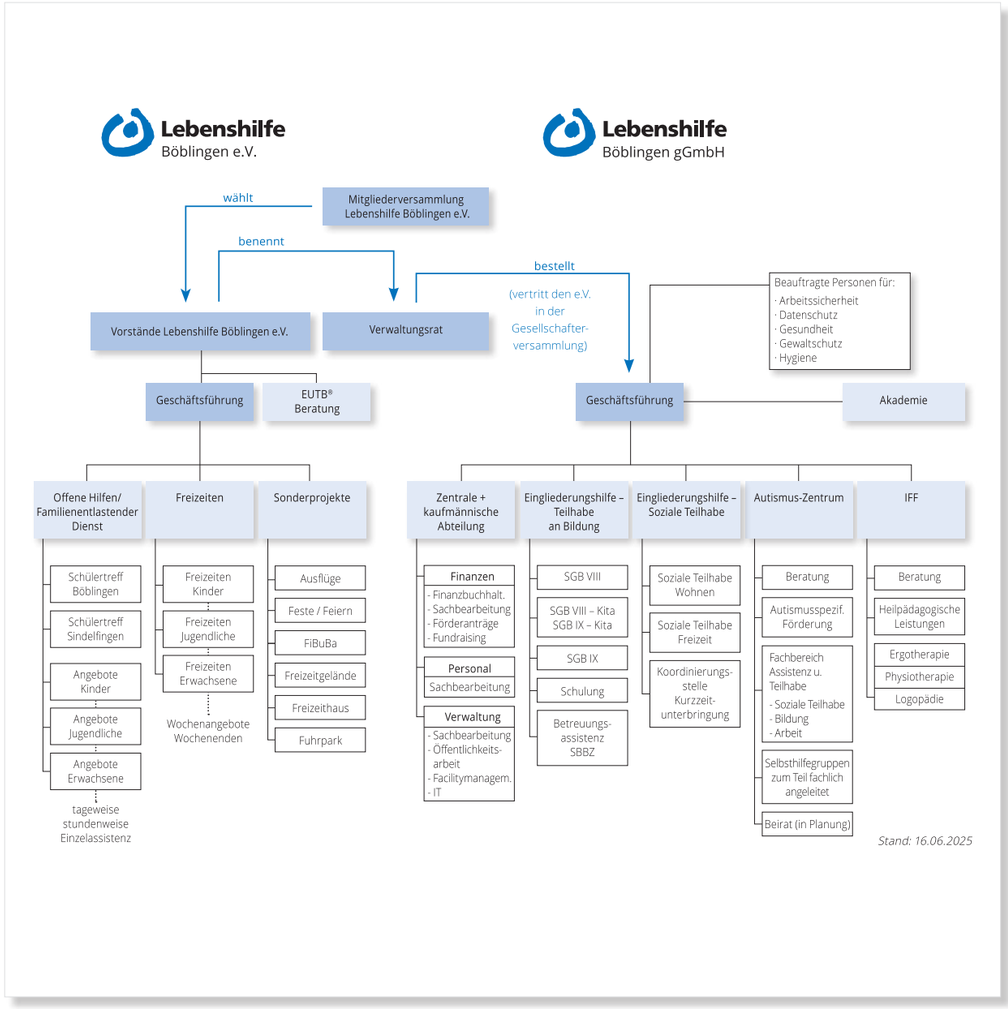



Unsere Fachkräfte

Lebenshilfe Böblingen gGmbH, e.V., EUTB®

Unsere Fachkräfte: Lebenshilfe Böblingen e.V./gGmbH

Leitungsteam



Nicole Henk
Geschäftsführerin
Betriebswirtschaft B.A.
Sozialwirtschaft M.A.
Tel.: 07031/63 302-18



Christina Holler
Dipl. Sozialpädagogin
Sozialwirtschaft M.A.

Tel.: 07031/63 302-19

Verwaltung



Claudia Mathissek
Bürokauffrau
Leitung Verwaltung
Tel.: 07031/63 302-01



Christina Maier
Sachbearbeiterin
Verwaltung
Tel.: 07031/63 302-01



Britt Szcesny
Diplomkauffrau
Verwaltung
Tel.: 07031/63 302-03

Finanzbuchhaltung



Irina Aksenova
Leitung
Finanzbuchhaltung
Tel.: 07031/63 302-11



Ramona Sattelmaier
Sachbearbeiterin
Finanzbuchhaltung
Tel.: 07031/63 302-12



Esra Yigit
Sachbearbeiterin
Finanzbuchhaltung
Tel.: 07031/63 302-13

Personalverwaltung



Sabine Keck
Leitung
Personalverwaltung gGmbH
Tel.: 07031/63 302-14



Britt Szcesny
Diplomkauffrau
Personalverwaltung e.V.
Tel.: 07031/63 302-03



Stefanie Pressley
Sachbearbeiterin
Personal
Tel.: 07031/63 302-15

Öffentlichkeitsarbeit



Christiane Gaede
Grafikdesign und
Konzept



Alexa Wolff
Mediengestalterin
Marketing, Grafik,
Social Media
Tel.: 07031/63 302-04

Verwaltung IFF und Autismuszentrum



Ramona Sattelmaier
Tel.: 07031/63 302-44 – Autismuszentrum
Tel.: 07031/63 302-40 – IFF

Pflegeberatung nach §37



Barbara Hahn
Tel.: 0155/65 46 89 25
pflegeberatung@lebenshilfe-boeblingen.de

Akademie



Darinka Király
Heilpädagogin B.A.
Leitung Akademie
Tel.: 07031/63 302-22

FASD



Heike Schöffler
FASD-Fachberatung
Elternkurs

Schutz



Jonas Häfner
Soziale Arbeit B.A.
Sicherheitsbeauftragter
Tel.: 07031/63 302-31



Silke Lein
WB-Assistentin
für Arbeitsmedizin
Beauftragte für
Arbeitsmedizin



Bastian Niedermeier
Soziale Arbeit B.A.
Fachkraft für
Arbeitssicherheit



Lisa Steger
Soziale Arbeit B.A.
Schutzkonzepte
Insoweit erfahrene Fachkraft/Kinderschutz
Tel.: 07031/63 302-09

Unsere Fachkräfte: Lebenshilfe Böblingen gGmbH

Teilhabe an Bildung



Darinka Király
Heilpädagogin B.A.
Fachberatung
Eingliederungshilfe SGB IX
Tel.: 07031/63 302-22



Uta Sommer
Pädagogin
Fachberatung
Eingliederungshilfe SGB VIII
Tel.: 07031/63 302-21



Jana Exarchos
Erzieherin
Fachberatung Eingliederungs-
hilfe Kita, Diabetes
Tel.: 07031/63 302-33



Fabienne Thiem
Sonderpädagogin B.A.
Projekt Kita
Tel.: 07031/63 302-33

Teilhabe an Bildung



Ingrid Foster
Koordination SGB IX
Friedrich-Fröbel-Schule
Herrenberg



Marie Meuric-Fischer
Koordination SGB IX
Winterhaldenschule
Sindelfingen



Anik Narr
Koordination SGB IX
Käthe-Kollwitz-Schule
Böblingen



Sabine Schien
Koordination SGB IX
Gemeinschaftsschule
Döffingen

Autismuszentrum



Claudia Vicente Antunes
Diplom-Psychologin
Leitung
Autismustherapie



Monika Acar-Traub
Diplom Heilpädagogin
Autismustherapie



Martina Denzel
Heilpädagogin B.A.
Autismustherapie



Karla Harms
Integrative
Lerntherapeutin M.A.
Autismustherapie



Julia Lange
Diplom-Pädagogin
Autismustherapie

Autismuszentrum



Anja Laib
Heilpädagogin B.A.
Elternkurs Asperger-
Autismus Böblingen



Uta Sommer
Pädagogin
Gruppenangebote
Autismus

IFF – Interdisziplinäre Frühförderstelle



Christina Rüdt
Ergotherapeutin
Leitung IFF



Ramona Claußen
Heilpädagogin



Beate Dieckmann-Gieseke
Physiotherapeutin



Kerstin Janz
Logopädin

IFF – Interdisziplinäre Frühförderstelle



Jessica Kiss
Ergotherapeutin



Dijana Percovic
Heilpädagogin

AWS



Jonas Häfner
Soziale Arbeit B.A.
Fachdienstleitung
Soziale Teilhabe
Tel.: 07031/63 302-31



T. Ngo
Soziale Arbeit B.A.
Fachdienstleitung
Soziale Teilhabe
Tel.: 07031/63 302-32



Annika Dauth
Erzieherin



Vanessa Groß
Soziale Arbeit B.A.



Franziska Lutz
Soziale Arbeit B.A.

AWS



Jessica Parylak
Soziale Arbeit B.A.



Steffen Regelmann
Soziale Arbeit B.A.



Katrin Schütt
Erzieherin

Unsere Fachkräfte: Lebenshilfe Böblingen e.V.

Familienentlastende Dienste



Fabio Maas
Soziale Arbeit B.A.
Pädagogische Leitung



Hannah Mahrt
Soziale Arbeit B.A.



Seda Gicir
Qualifizierte Assistenz



Beate Nell
Qualifizierte Assistenz

Familienentlastende Dienste



Melanie Tafel
Qualifizierte Assistenz



Amelie Weis
Soziale Arbeit B.A.

Reiseangebote Erwachsene



Anita Marquardt
Gesundheitspädagogin



Victoria Vazquez-Billner
Heilerziehungsassistentin



Siegfried Marquardt
Qualifizierte Assistenz



Morris Arth
Heilerziehungspfleger



Jessica Parylak
Soziale Arbeit B.A.

EUTB®- Beratung



Barbara Hahn
EUTB®-Fachberaterin
Tel.: 01575/43 70 576



Magdalena König
EUTB®-Fachberaterin
Tel.: 0162/31 82 927

Ausbildung bei der Lebenshilfe Böblingen e.V.

Duales Hochschulstudium



Sophia Schmidle
Studentin
Soziale Arbeit



Jana Günther
Studentin
Soziale Arbeit

Auszubildende



Lukas Vetter
Auszubildender
Heilerziehungspfleger

Justin Kischka
Auszubildender
Heilerziehungsassistent



Sara-Maria Messmann
Auszubildende
Heilerziehungsassistentin

Jason Schröder
Auszubildender
Heilerziehungsassistent

BFD

Merlin Binder

Wlad Mzelskij

Ehrenamtliche Tätigkeit: Infos finden Sie auf Seite 34

BFD oder FSJ: Infos finden Sie auf Seite 20

Ausbildungsmöglichkeiten und Duales Studium – Soziale Arbeit: Infos finden Sie auf Seite 86

Ihre Ansprechpartnerin: c.mathissek@ lebenshilfe-boeblingen.de

Anlaufstelle Vertrauen – Wir hören zu. Wir begleiten.

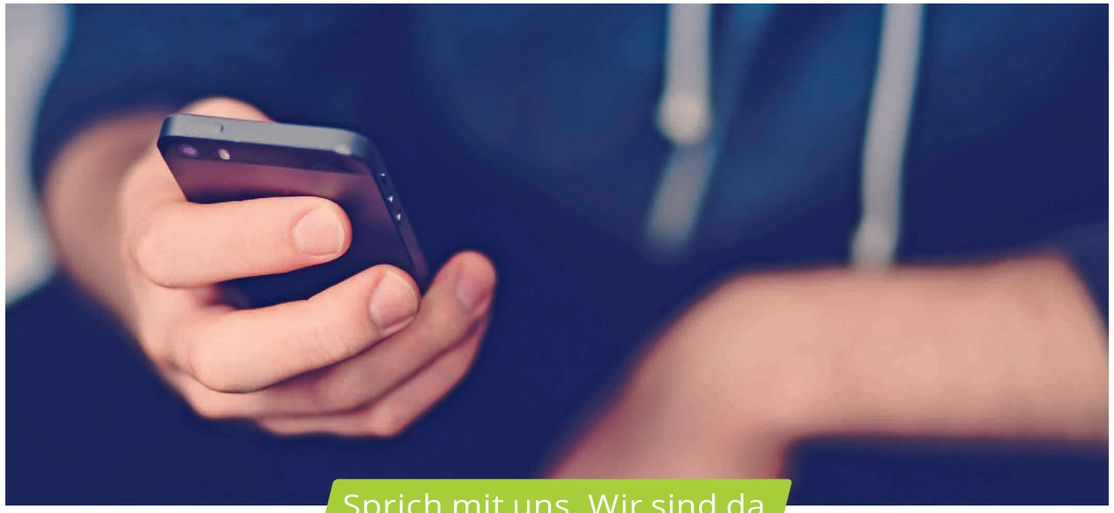

Die Anlaufstelle Vertrauen ist für alle Teilnehmenden der Lebenshilfe Böblingen e.V./ gGmbH da. Auch Eltern, Angehörige und andere Bezugspersonen können sich melden.

Alle Gespräche sind vertraulich.
Gemeinsam wird geschaut, was hilfreich ist und welche Unterstützung passt.
Es ist auch möglich, ohne Namen Kontakt aufzunehmen.



Fabio Maas

Ich kann mich an die Anlaufstelle Vertrauen wenden, wenn

- ✓ sich etwas in der Lebenshilfe oder in der Assistenz nicht gut anfühlt
- ✓ ich Hilfe oder Unterstützung brauche
- ✓ ich in der Lebenshilfe etwas erlebt oder gesehen habe, das für mich nicht richtig ist
- ✓ ich Sorgen, Fragen oder Wünsche zu den Angeboten habe.

Telefon: 01520/61 72 779

Anlaufstelle-Vertrauen@lebenshilfe-boeblingen.de

Angebote der Lebenshilfe Böblingen e.V.



Lebenshilfe für Menschen mit Behinderung e.V. Ortsvereinigung Böblingen

Schloßberg 3
71032 Böblingen
Telefon: 07031/63 302-0
www.Lebenshilfe-Boeblingen.de
Email: info@lebenshilfe-boeblingen.de

Haben Sie Fragen oder Wünsche?
Wir stehen Ihnen bei Bedarf gerne zur Verfügung.
Nach vorheriger Terminabsprache selbstverständlich auch außerhalb der Bürozeiten.



Kreissparkasse Böblingen.
Gemeinsam machen wir mehr draus.

Das komplette Angebot einer modernen Bank direkt vor Ort – wo gibt es denn so etwas noch? Bei uns! Wir beraten unsere Kundinnen und Kunden persönlich, ganzheitlich und kompetent an 40 Standorten inklusive 13 Beratungs-Centern in der Region. Diese örtliche Verbundenheit und der damit verbundene Service macht uns als Sparkasse einzigartig in der Region. Wir gehören einfach hierher – genau wie unsere Kundinnen und Kunden.
www.kskbb.de/wirsindhier

Weil's um mehr als Geld geht.

Kreissparkasse
Böblingen



Finanzierung

der Angebote der Lebenshilfe e.V.

Angebote der Lebenshilfe Böblingen e.V.
Finanzierungsmöglichkeiten

Für viele Angebote der Offenen Hilfen stehen verschiedene Finanzierungsmöglichkeiten zur Verfügung. Die Finanzierung erfolgt abhängig von den individuellen Voraussetzungen über die Pflegeversicherung, die Eingliederungshilfe oder durch Eigenmittel.

Grundsätzlich gilt:
Alle Angebote der Lebenshilfe Böblingen e.V. werden durch Spenden und Fördergelder bezuschusst und werden anteilig in Rechnung gestellt. Dies gilt sowohl für die Kosten des Pflege- und Assistenzaufwandes als auch für die Sachkosten.

Bei Übernachtungsangeboten beinhalten die Sachkosten die Kosten der Unterkunft, der Verpflegung und die anteiligen Fahrtkosten.

Bei stunden- und tageweisen Angeboten werden die Fahrtkosten separat ausgewiesen.

Finanzierung über Pflegeleistungen nach SGB XI

Änderungen ab 01.01.2027
(geplanter Stand 10.10.2026)

Nach dem aktuellen Entwurf des Pflegeneuordnungsgesetzes (PNOG) wird ab dem 01.01.2027 das bisherige System der Finanzierung von Alltagsunterstützung/Familienunterstützung neu geregelt.

Vorgesehen ist die Einführung eines **Sozialraumbudgets**, das den bisherigen Entlastungsbetrag ersetzen soll.

Für Menschen mit Pflegegrad 2 bis 5 sind derzeit folgende monatliche Beträge vorgesehen:

175 € monatlich für Erwachsene ab 25 Jahren
300 € monatlich für Kinder, Jugendliche und junge Erwachsene unter 25 Jahren

Die Leistungen sollen für anerkannte Angebote zur Unterstützung im Alltag eingesetzt werden können. Hierzu zählen auch die Angebote der Offenen Hilfen.

Hinweis: Die Angaben zum Sozialraumbudget beruhen auf dem aktuellen Gesetzentwurf zum PNOG. Das Gesetzgebungsverfahren ist derzeit noch nicht abgeschlossen; Änderungen sind möglich.

Wir beraten Sie gerne zu Ihren individuellen Finanzierungsmöglichkeiten.

Ihre Ansprechpartnerin zur Rechnungstellung und Budgetverwaltung der Angebote nach SGB IX und XI ist:

Ramona Sattelmaier
r.sattelmaier@lebenshilfe-boeblingen.de
Telefon: 07031/63 302-12

Angebote der Lebenshilfe Böblingen e.V.
Finanzierungsmöglichkeiten

Finanzierung über die Eingliederungshilfe nach SGB IX

Dieses Angebot ergänzt die Rechtsansprüche von Menschen mit Behinderung im Rahmen der Assistenzleistungen nach dem Bundesteilhabegesetz (BTHG).

Sie leben in einer besonderen Wohnform oder erhalten ambulante Assistenzleistungen im eigenen Wohnraum?
Pflegeleistungen können nicht eingesetzt werden oder reichen nicht aus?

Erwachsene Personen mit einer wesentlichen Behinderung, die in besonderen oder ambulant betreuten Wohnformen leben, haben die Möglichkeit Assistenzleistungen zur sozialen Teilhabe in der Freizeit, bei Sport und Kultur über das neunte Sozialgesetzbuch (SGB IX, Eingliederungshilfe für Menschen mit Behinderung) zu beantragen.

Zum Bundesteilhabegesetz (BTHG)
berät Sie gerne jederzeit die EUTB®
(Ergänzende unabhängige Teilhabeberatung),
siehe Seite 87.

Ziel der Assistenz ist die selbstbestimmte Teilnahme von angebotenen Freizeitmöglichkeiten und/oder die individuelle Ausgestaltung der Sozialen Teilhabe.

Finanzierung über Selbstzahlerleistungen

Die bisherige Verhinderungspflege fließt künftig in das sogenannte Entlastungsbudget (ehemals Pflegegeld) ein und kann somit als Selbstzahlerleistung eingesetzt werden.

Individuelle Beratung

Welche Finanzierung im Einzelfall möglich ist, hängt von den persönlichen Voraussetzungen und den jeweils geltenden gesetzlichen Regelungen ab.

Wir beraten Sie gerne zu Ihren individuellen Finanzierungsmöglichkeiten

Ihre Ansprechpartnerin zu Finanzierung der Angebote nach SGB IX ist:

Claudia Mathissek
c.mathissek@lebenshilfe-boeblingen.de
Telefon: 07031/63 302-0

BFD – Bundesfreiwilligendienst oder FSJ – Freiwilliges Soziales Jahr bei der Lebenshilfe Böblingen e.V.

Ob zwischen Schulabschluss und Beruf, zur Überbrückung der Wartezeit auf einen Studienplatz oder während einer Zeit der Neuorientierung im Leben.
Jede/jeder zwischen dem 16. und vollendeten 26. Lebensjahr, deren Schulpflicht beendet ist und der großes Interesse an der Arbeit im sozialen Bereich hat, kann uns darin unterstützen, Menschen mit Behinderung an der Gesellschaft teilhaben zu lassen.

Ein Freiwilliges Soziales Jahr FSJ/BFD bietet jungen Menschen die Chance, ihre Persönlichkeit weiterzuentwickeln, sich beruflich zu orientieren und das soziale Miteinander aktiv zu gestalten. Neben dem Umgang mit Menschen mit Behinderungen gehören Selbsterfahrung, Selbstreflexion und das Erlernen sozialer Kompetenzen zu den wesentlichen Merkmalen der FSJ/BFD.

Assistenten/innen geben persönliche Hilfestellung und Unterstützung im Lebensalltag, in der Freizeit, auf Reisen, im Kindergarten, in der Schule u.v.m.

Freuen Sie sich auf ein abwechslungsreiches Jahr bei der Lebenshilfe Böblingen e.V..

Informationen zu Vergütung und Qualifizierungsmaßnahmen
erhalten Sie bei Sedar Gicir unter 07031/63 302-0
oder per Mail unter a´s.gicir@lebenshilfe-boeblingen.de

Ihre Lebenshilfe Böblingen e.V.

JETZT ONLINE BEWERBEN!

Angebote der Lebenshilfe Böblingen e.V.

Allgemeines

Finanzierung 17
Symbol-Erläuterung 22
Wichtige Hinweise 84

Kinder

Angebote mit Übernachtung 23
Tagesangebote 26
Stundenweise Angebote 30
Einzelassistenz 32

Jugendliche

Angebote mit Übernachtung 36
Tagesangebote 40
Stundenweise Angebote 43
Einzelassistenz 52

Erwachsene

Angebote mit Übernachtung 54
Tagesangebote 69
Stundenweise Angebote 70
Einzelassistenz 79

Symbole

Wann findet das Angebot statt?

Was kostet das Angebot?

Dieses Angebot ist über die Eingliederungshilfe (Soziale Teilhabe) nach SGB IX finanzierbar. Weitere Informationen hierzu finden Sie auf Seite 19.

Wo findet das Angebot statt?

Für wen ist das Angebot geeignet?

Ist das Angebot für Rollstuhlfahrer geeignet?



Kinder

Angebote mit Übernachtung, Tagesangebote, stundenweise Angebote



Osterfreizeit

Endlich Ferien! Wir starten gemeinsam in ein unvergessliches Übernachtungs-Abenteuer!

Wir schnappen uns unsere Zahnbürsten und Kuscheltiere und starten gemeinsam in tolle Fereintage.

Dich erwarten Tage voller Spiel und Spaß, neuer Freundschaften und cooler Erlebnisse in der Natur.

Du möchtest die Osterferien gemeinsam mit alten und neuen Freunden verbringen, basteln, kochen und die Natur rund um Dußlingen entdecken?

Dann sei dabei!

Mittwoch 24.03. bis Samstag 27.03.2027

Kinder von 8 bis 14 Jahren

480,– € Pflege/Assistenz
(Abrechnung über Pflegekasse möglich)
120,– € Sachkosten

Das Freizeithaus ist bedingt rollstuhlgerecht

CVJM Freizeitheim Dußlingen



Kinderwochenende Traumland

Packt die Taschen: Wir reisen ins Traumland!

Dort wartet ein magischer Märchenwald auf uns, wir sausen mit der Achterbahn durch die Luft, klettern auf riesige Spielplätze und fahren mit der Wildwasserbahn. Nach einem Tag voller Action machen wir es uns abends in unserer Unterkunft gemütlich, erzählen Geschichten und lassen den Tag ausklingen.

Sei dabei – wir freuen uns auf Dich!

Donnerstag 06.05. bis Samstag 08.05.2027

Kinder von 8 bis 14 Jahren

360,– € Pflege/Assistenz
(Abrechnung über Pflegekasse möglich)
120,– € Sachkosten

Das Freizeithaus ist bedingt rollstuhlgerecht

CVJM Freizeitheim Dußlingen



Tagesangebote in den Ferien – Übersicht

Die Kernzeiten sind jeweils von 9 bis 16 Uhr. Bei Bedarf können Sie auch einzelne Tage oder individuelle Zeiten buchen.

85,– € Pflege/Assistenz/Tag
(Abrechnung über Pflegekasse möglich)
7,50 € pro Fahrt innerhalb d. Landkreises
außerhalb d. Landkreises nach Aufwand
10,– € Sachkosten/Tag

Kinder

Fasching – Dschungelwelt
Mo. 08.02. bis Fr. 12.02.2027

Ostern – Frühlingszauber
Mi. 24.03. bis Do. 25.03.2027
Di. 30.03. bis Fr. 02.04.2027

Pfingsten – Piraten
Di. 18.05. bis Fr. 21.05.2027
Mo. 24.05. bis Mi. 26.05.2027
Fr. 28.05.2027

Sommer
Do. 29.07., Fr. 30.07.2027

Stadtranderholung
Sommerferienwochen 1, 2 und 3
1. Woche: Mo. 02.08.bis Fr. 06.08.2027
2. Woche: Mo. 09.08.bis Fr. 13.08.2027
3. Woche: Mo. 16.08. bis Fr. 20.08.2027

Herbst – Wilder Westen
Di. 02.11. bis Fr. 05.11.2027

Winter – Winterwunderwelt
Mo. 03.01. bis Mi. 05.01.2028
Fr. 07.01.2028



Stadtranderholung: Sommerferienwochen 1, 2 und 3

In den ersten drei Ferienwochen haben wir täglich für dich und deine Freunde ein abwechslungsreiches Programm vorbereitet.

Die drei Wochen stehen unter dem Motto – Eine Reise um die Welt

Gemeinsam starten wir unseren Tag in Kleingruppen mit einem Frühstück. Es gibt abenteuerliche u starten.
Nach einem langen Tag und viel Bewegung lassen wir den Tag mit einem kleinen Snack entspannt ausklingen.

Jeweils 9–16 Uhr
1. Woche: Mo. 02.08.bis Fr. 06.08.2027
2. Woche: Mo. 09.08.bis Fr. 13.08.2027
3. Woche: Mo. 16.08. bis Fr. 20.08.2027

Standort/Treffpunkt wird rechtzeitig bekannt gegeben

Kinder mit und ohne Behinderung

Pro Woche:
425,– € Pflege/Assistenz
100,– € Fahrdienst pro Woche
50,– € Sachkosten

Das Angebot ist rollstuhlgerecht



Samstagstreff – Kinder

Es ist Samstag und gemeinsam verbringen wir einen schönen Tag mit einer tollen Gruppe.
Je nach Jahreszeit haben wir uns ein tolles und abwechslungsreiches Programm für euch überlegt.
Wir machen spannende Ausflüge in die Umgebung oder verbringen den Samstag am Schloßberg.
Bei unserem Samstagstreff ist bestimmt für jeden etwas dabei.
Wir beginnen den Samstag gemeinsam um 10 Uhr am Schloßberg. Je nach Programmpunkt gibt es ein Vesper oder Mittagessen. Der Samstagstreff endet um 17 Uhr, bevor es nach Hause geht, gibt es noch einen kleinen Snack.

2027:
30.01. Faschingsfeier
06.03. Murmelbahng
10.04. Osterbasteln
05.06. Barfußpark Dornstetten
26.06. Wasserspiele in Magstadt
17.07. Olympia in Magstadt
02.10. Tierpark Pforzheim
23.10. Halloween – Kindergrusel, Schloßberg
27.11. Kinotag am Schloßberg
18.12. Weihnachtsfeier

Lebenshilfe Böblingen, Schloßberg

85,– € Pflege/Assistenz/Tag
(Abrechnung über Pflegekasse möglich)
65,– € ohne Pflegegrad
7,50 € pro Fahrt
10,– € Sachkosten

Kinder bis 13 Jahre

Die Angebote sind rollstuhlgerecht



Entdeckernasen unterwegs mit Kugy

Samstagsclub für Kinder mit Fetaler Alkoholspektrumstörung (FASD)

Du hast Lust, deine Freizeit mit anderen Kindern zu verbringen, Neues zu erleben und jede Menge Spaß zu haben? Dann komm zum Samstagsclub und lerne Kugy sowie viele andere Kinder kennen!
Kugy ist ein kleiner, ganz normaler Otter. Doch irgendwie ist er auch anders. Warum das so ist?
Die Erklärung ist kompliziert und hängt mit der Zeit vor seiner Geburt zusammen. Aber Kugy weiß, dass es anderen Jungen und Mädchen ganz ähnlich geht wie ihm. Diese Kinder möchte er kennenlernen und als Freunde gewinnen. Dafür hat er eine tolle Idee: Er trifft sich samstags von 10 Uhr bis 17 Uhr mit seinen neuen Freunden. Gemeinsam wird dann gespielt, gekocht und jede Menge entdeckt!

2027
06.02. Schloßberg, 71032 Böblingen
13.03. Freizeithaus, 71106 Magstadt
01.05. Freizeithaus, 71106 Magstadt
03.07. Schloßberg, 71032 Böblingen
02.10. Freizeithaus, 71106 Magstadt
06.11. Schloßberg, 71032 Böblingen
(Die Termine können einzeln oder im Block gebucht werden)

Anmeldungen über Claudia Mathissek
c.mathissek@lebenshilfe-boeblingen.de

85,– € Pflege/Assistenz/Tag
(Abrechnung über Pflegekasse möglich)
7,50 € pro Fahrt innerhalb d. Landkreises
außerhalb d. Landkreises nach Aufwand
10,– € Sachkosten/Tag

Kinder von 8 bis 12 Jahren
Teilnehmerzahl: Minimum 4 Kinder,
Maximum 8 Kinder

Die Angebote sind rollstuhlgerecht



Schülertreff für Schülerinnnen und Schüler der Käthe-Kollwitz-Schule

LANDKREIS BÖBLINGEN

Der Schülertreff findet täglich im Anschluss an die regulären Schulzeiten statt.
Hier haben die Kinder die Möglichkeit sich nach der Schule zu treffen, Freundschaften zu knüpfen, zu spielen oder kreativ zu sein.

Gemeinsam wird besprochen, was wir unternehmen oder zum Vesper oder Mittagessen vorbereiten wollen.

Auf Wunsch können Hausaufgaben bearbeitet werden.

Montag bis Donnerstag bis 16.30 Uhr
Freitags: bis 15.00 Uhr
Bei Bedarf sind individuelle Assistenz-zeiten nach Absprache möglich

Lebenshilfe Böblingen
Schloßberg 3, 71032 Böblingen

Schülerinnen/Schüler

5,– €/Std. Pflege/Assistenz
(Abrechnung über Pflegekasse möglich)

2,– € Verpflegung (Mo, Di, Do)
4,50 € warmes Essen (Mi, Fr)
7,50 € Fahrdienst (auf Wunsch) pro Fahrt

Das Angebot ist rollstuhlgerecht



Freizeitgruppe Autismusspektrum Kampfkunst (FG ASS Kampfkunst)

Du hast Lust, endlich deine eigene Sportgruppe zu finden? Dann ist dieses Angebot vielleicht genau das Richtige für dich! Der Kurs ist geeignet für Kinder und Jugendliche im Autismusspektrum, welche sportliche Elemente aus verschiedenen Bereichen der Kampfkunst kennenlernen und erlernen möchten.

- MMA ist eine eigene Kampfsportart, welche alle Stile der Kampfsportwelt vereint;
- Boxen, Kickboxen, Ringen/Judo und auch das Grappling (Raufen) darf nicht fehlen
- der Körper wird nach und nach mobiler und stärker
- die Trainingsstunde wird durch meditative Übungen abgeschlossen
- Balance, Verständnis und Gefühl zum eigenen Körper sind sehr wichtig

Freitag (außerhalb von Ferien und Feiertagen) 14 bis 15.15 Uhr

Herr Baal ist der Headcoach vor Ort, päd. Begleitung durch Mitarbeitende der Lebenshilfe Böblingen

Anfragen ausschließlich über
Frau Sommer
u.sommer@lebenshilfe-boeblingen.de

25,– € / je Termin
(Abrechnung über Pflegekasse möglich

Fight Club Siberian Tiger,
Mahdentalstraße 96, 71065 Sindelfingen

Kinder von ca. 7 bis 17 Jahren



Einzelassistenz

Die Pflege und Assistenz eines Angehörigen kann belastend sein.
Das Geschwisterkind ohne Behinderung und/oder die Partnerschaft kommen zu kurz.
Selber bräuchte man mal wieder ein paar Stunden für sich selbst.

In solchen Fällen bieten wir Ihnen die Einzelassistenz an, die bei Ihnen zu Hause oder in unseren Räumlichkeiten stattfinden kann.

Individuell nach Absprache
c.mathissek@lebenshilfe-boeblingen.de

auf Anfrage
bei Pflegegrad Abrechnung
über Pflegekasse möglich

Individuell nach Absprache

Kinder

Auto NELL
Kfz-Meisterwerkstatt aller Fabrikate

Kfz-Inspektion, -Reparatur
und Kundendienst aller Marken

E-Fahrzeuge
Wohnmobil-, LLKW-Service
TÜV, AU, Gasprüfung
Oldtimerservice
Unfallinstandsetzung, Smartrepair
Diagnose und Kfz-Elektrik
Reifendienst, Einlagerung
Bremsen- und Auspuffservice
Achsvermessung
Nachrüstungen, Umbauten
Autoglas
Autoschlüsseldienst
Klimaservice und -wartung

71139 Ehningen · Im Letten 15 · Tel.: 07034 7172 · auto-nell@t-online.de

Ehrenamtliche Tätigkeit – Freizeitgestalter

Sie sind SchülerIn, StudentIn, RenterIn oder suchen neben Ihrer Arbeit eine abwechslungsreiche und spannende Tätigkeit?

Wir die Lebenshilfe Böblingen bieten Menschen mit geistiger, körperlicher oder seelischer Behinderung verschiedene Angebote um Freizeit und gesellschaftliche Teilhabe aktiv gestalten und erleben zu können.

Dazu gehören Schülernachmittags- oder Ferienangebote, bei denen wir mit Kindern und Jugendlichen quatschen, lachen, basteln, toben und spielen, Abendgruppen zum Quatschen, Austauschen oder Chillen für Erwachsene aber auch Samstagstreffs mit abwechslungsreichen Ausflügen und Übernachtunsangeboten wie Freizeiten.
Neben der Freizeitangebote benötigen wir auch immer wieder zuverlässige Fahrer, welche unsere Teilnehmenden zu den Angeboten abholen und auch nach Hause bringen.

Um unsere Angebote umsetzen zu können, suchen wir engagierte und offene Menschen, die Lust haben neue Menschen kennenzulernen, sich aktiv in Angebote einzubringen, neue Erfahrungen zu machen und gemeinsam mit uns zu wachsen. Neben den Erfahrungen und den neuen Kontakten, die Sie bei uns sammeln können, erhalten Sie im Rahmen der Übungsleiterpauschale je nach Einsatzfeld eine entsprechende Aufwandsentschädigung.

Möchten Sie mehr über die ehrenamtliche Tätigkeit bei uns erfahren?
Ihre Anspechpartnerin: Claudia Mathissek
Telefon: 07031/63 302-0 oder per Mail
c.mathissek@lebenshilfe-boeblingen.de

Wir freuen uns auf Sie!

JETZT ONLINE BEWERBEN!



Jugendliche

Angebote mit Übernachtung, Tagesangebote, stundenweise Angebote



Kurzurlaub München

Du willst ein paar coole Tage in München mit anderen Jugendlichen und jungen Erwachsenen erleben?

Wir entdecken die Stadt, unternehmen Ausflüge, entspannen und haben gemeinsam Spaß!

Übernachtet wird in einer gemütlichen Unterkunft. Vorab gibt es ein Vortreffen, um alles Wichtige zu besprechen und sich kennenzulernen.

Sei dabei – wir freuen uns auf Dich!

Dienstag 30.03. bis Samstag 03.04.2027

600,– € Pflege/Assistenz
(Abrechnung über Pflegekasse möglich)
150,– € Sachkosten

München

Aktivfreizeit/Städtetour für Jugendliche und junge Erwachsene von 16 bis 25 Jahren

Das Freizeithaus ist rollstuhlgerecht



Urlaub in den Pfingstferien

Du möchtest gemeinsam mit anderen Jugendlichen und jungen Erwachsenen eine schöne Zeit verbringen?

Dann ist unser Pfingsturlaub im Zollhaus genau das Richtige für Dich! Wir machen es uns richtig gemütlich, entspannen und haben viel Spaß zusammen. Unser Angebot ist speziell auf Teilnehmer und Teilnehmerinnen abgestimmt, die es etwas ruhiger mögen und gerne entspannt in den Tag starten.

Wir freuen uns sehr, wenn Du dabei bist!

Woche 1: Sa. 15.05. bis Sa, 22.05.2027
Woche 2: Sa. 22.05. bis Sa, 29.05.2027

960,– € Pflege/Assistenz/pro Woche
(Abrechnung über Pflegekasse möglich)
240,– € Sachkosten/pro Woche

Zollhaus der Lebenshilfe Böblingen,
Neuhaus 55, 88175 Scheidegg

Jugendliche und junge Erwachsene von 14 bis 22 Jahren mit hohem Unterstüzungsbedarf

Das Freizeithaus ist rollstuhlgerecht

Jugendliche



Europapark Wochenende

Hast du Lust auf Nervenkitzel, Spaß und gute Laune?

Dann komm mit uns in den Europapark!

Ob wilde Achterbahn, gemütliche Fahrt oder spannende Show – hier ist für jeden was dabei. Gemeinsam erkunden wir den Park, lachen viel und haben zwei unvergessliche Tage.

Unsere Begleiterinnen und Begleiter sind für dich da und helfen dir, wenn du Unterstützung brauchst.

Also: Sei dabei – erlebe Abenteuer, Spaß und viele tolle Momente mit uns!

Samstag 25.09. bis Sonntag 26.09.2027

260,– € Pflege/Assistenz
(Abrechnung über Pflegekasse möglich)
160,– € Sachkosten

Pension Marianna
Grafenhausenerstr. 4b, 77977 Rust

Jugendliche und junge Erwachsene von 15 bis 21 Jahren

Das Angebot ist bedingt rollstuhlgerecht



Herbstfreizeit

Lust auf eine Auszeit, die alles andere als Standard ist? Wenn die Blätter bunt werden und der Herbstwind weht, lassen wir den Alltag hinter uns. Wir packen die Taschen für eine Woche voller einzigartiger Tierbegegnungen, frischer Luft und genialer Gemeinschaft!

Tagsüber dreht sich alles um Pferde: Wir gehen reiten, sammeln jede Menge neue Erfahrungen im Sattel und kommen den Tieren richtig nah.
Abends machen wir es uns im Zollhaus gemütlich: Wir kochen zusammen, quatschen über alles Mögliche und machen genau das, worauf wir Lust haben.

Samstag 30.10. bis Samstag 06.11.2027

960,– € Pflege/Assistenz
(Abrechnung über Pflegekasse möglich)
240,– € Sachkosten

Zollhaus der Lebenshilfe Böblingen,
Neuhaus 55, 88175 Scheidegg

Jugendliche ab 16 Jahren

Das Freizeithaus ist rollstuhlgerecht

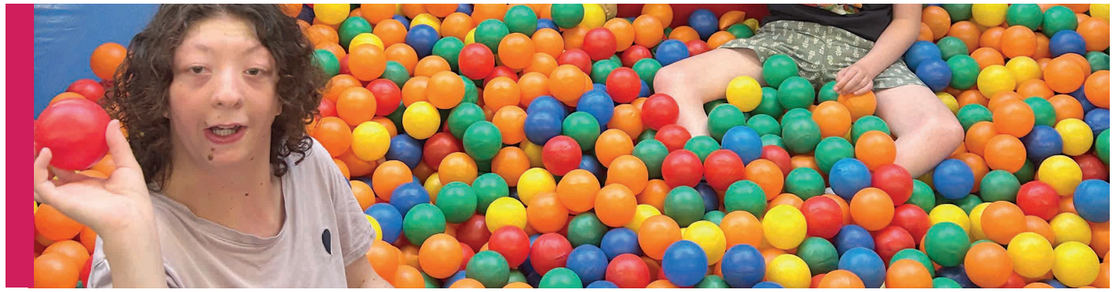

Tagesangebote in den Ferien – Übersicht

Die Kernzeiten sind jeweils von 9 bis 16 Uhr. Bei Bedarf können Sie auch einzelne Tage oder individuelle Zeiten buchen.

85,– € Pflege/Assistenz/Tag
(Abrechnung über Pflegekasse möglich)
7,50 € pro Fahrt innerhalb d. Landkreises
außerhalb d. Landkreises nach Aufwand
10,– € Sachkosten/Tag

Jugendliche

Fasching – Dschungelwelt
Mo. 08.02. bis Fr. 12.02.2027

Ostern – Frühlingszauber
Mi. 24.03. bis Do. 25.03.2027
Di. 30.03. bis Fr. 02.04.2027

Pfingsten – Piraten
Di. 18.05. bis Fr. 21.05.2027
Mo. 24.05. bis Mi. 26.05.2027
Fr. 28.05.2027

Sommer
Do. 29.07., Fr. 30.07.2027

Stadtranderholung
Sommerferienwochen 1, 2 und 3
1. Woche: Mo. 02.08.bis Fr. 06.08.2027
2. Woche: Mo. 09.08.bis Fr. 13.08.2027
3. Woche: Mo. 16.08. bis Fr. 20.08.2027

Herbst – Wilder Westen
Di. 02.11. bis Fr. 05.11.2027

Winter – Winterwunderwelt
Mo. 03.01. bis Mi. 05.01.2028
Fr. 07.01.2028

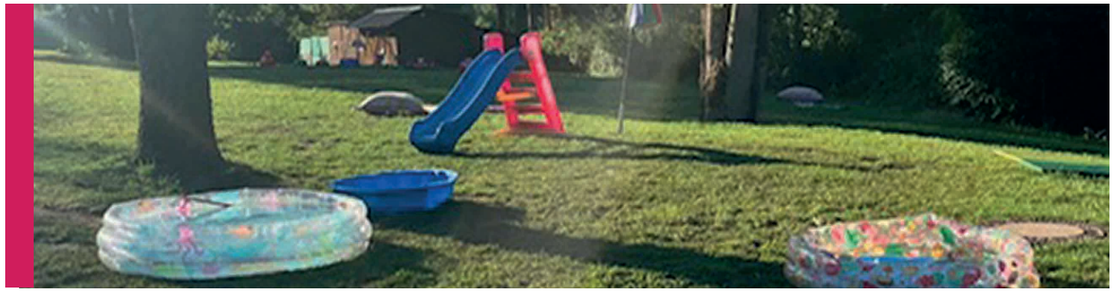

Stadtranderholung: Sommerferienwochen 1, 2 und 3

In den ersten drei Ferienwochen haben wir täglich für dich und deine Freunde ein abwechslungsreiches Programm vorbereitet.

Die drei Wochen stehen unter dem Motto – Eine Reise um die Welt

Gemeinsam starten wir unseren Tag in bedürfnis- und interessensbezogenen Kleingruppen mit einem Frühstück. Es gibt spannende und coole Programmpunkte wie Kicken, sitzen am Lagerfeuer, Tanzen, chillen mit Freunden und wir machen kleine Ausflüge. Mittags gibt es eine warme Mahlzeit um dann gestärkt in unser Nachmittagsprogramm zu starten.

Jeweils 9–16 Uhr
1. Woche: Mo. 02.08.bis Fr. 06.08.2027
2. Woche: Mo. 09.08.bis Fr. 13.08.2027
3. Woche: Mo. 16.08. bis Fr. 20.08.2027

Pro Woche:
425,– € Pflege/Assistenz
(Abrechnung über Pflegekasse möglich)
250,– € ohne Pflegegrad
100,– € Fahrdienst pro Woche
50,– € Sachkosten

Standort/Treffpunkt wird rechtzeitig bekannt gegeben

Jugendliche mit und ohne Behinderung

Das Angebot ist rollstuhlgerecht



Samstagstreff – Junge Erwachsene

Auch dieses Jahr haben wir nach Euren Wünschen ein abwechslungsreiches und spannendes Programm für den Samstagstreff Jugendliche und junge Erwachsene geplant.
Der Samstagstreff ist für Jugendliche und junge Erwachsene im Alter von 14 bis 21 Jahren um Freunde zu treffen, zum Quatschen und Ausflüge zu unternehmen.

Wir beginnen unseren Samstagstreff je nach den geplanten Programmpunkten gemeinsam mit einem gemütlichen Brunch oder Mittagessen.

2027:
16.01. Kino (13 bis 20 Uhr)
20.02. Bowling
13.03. Haus der Illusionen/Naturkundemuseum
17.04. Minigolf
12.06. Stadiontour
03.07. Cocktails + Grillen in Magstadt
18.09. Wilhelma
09.10. Herbstbasteln
13.11. Bowling
04.12. Weihnachtsfeier

85,– € Pflege/Assistenz (Abrechnung über Pflegekasse möglich)
65,– € ohne Pflegegrad
7,50 € pro Fahrt
10,– € Sachkosten

Lebenshilfe Böblingen

Die Angebote sind teilweise rollstuhlgerecht



Schülertreff für Schülerinnnen und Schüler der Käthe-Kollwitz-Schule

LANDKREIS BÖBLINGEN

Der Schülertreff findet täglich im Anschluss an die regulären Schulzeiten statt.
Hier haben die Kinder die Möglichkeit sich nach der Schule zu treffen, Freundschaften zu knüpfen, zu spielen oder kreativ zu sein. Gemeinsam wird besprochen, was wir unternehmen oder zum Vesper oder Mittagessen vorbereiten wollen.

Auf Wunsch können Hausaufgaben bearbeitet werden.

Montag bis Donnerstag bis 16.30 Uhr
Freitags: bis 15.00 Uhr
Bei Bedarf sind individuelle Assistenzzeiten nach Absprache möglich

Lebenshilfe Böblingen
Schloßberg 3, 71032 Böblingen

Schülerinnen/Schüler

5,– €/Std. Pflege/Assistenz
(Abrechnung über Pflegekasse möglich)

2,– € Verpflegung (Mo, Di, Do)
4,50 € warmes Essen (Mi, Fr)
7,50 € Fahrdienst (auf Wunsch) pro Fahrt

Das Angebot ist rollstuhlgerecht



Schülertreff für Schülerinnnen und Schüler der Bodelschwingh-Schule (BSS) am Standort Klinikum in Böblingen

Der Schülertreff findet täglich im Anschluss an die regulären Schulzeiten statt.
Hier haben die Kinder die Möglichkeit sich nach der Schule zu treffen, Freundschaften zu knüpfen, zu spielen oder kreativ zu sein.

Gemeinsam wird besprochen, was wir unternehmen oder zum Vesper oder Mittagessen vorbereiten wollen.

Auf Wunsch können Hausaufgaben bearbeitet werden.

Montag – Donnerstag bis 16.30 Uhr
Freitag: bis 15.00 Uhr

Bodelschwinghschule,
Sommerhofenstr. 99, Sindelfingen

Schülerinnen/Schüler

5,– €/Std. Pflege/Assistenz
(Abrechnung über Pflegekasse möglich)

2,– € Verpflegung (Mo, Di, Do)
4,50 € warmes Essen (Mi, Fr)
7,50 € Fahrdienst (auf Wunsch) pro Fahrt

Das Angebot ist rollstuhlgerecht



Schülertreff für Schülerinnnen und Schüler der Winterhalden-Schule (WHS) am Standort Klinikum in Böblingen

Der Schülertreff findet täglich im Anschluss an die regulären Schulzeiten statt.
Hier haben die Jugendlichen die Möglichkeit sich nach der Schule zu treffen, Freundschaften zu knüpfen, zu spielen oder kreativ zu sein.

Gemeinsam wird besprochen, was wir unternehmen oder zum Vesper oder Mittagessen vorbereiten wollen.

Auf Wunsch können Hausaufgaben bearbeitet werden.

Montag – Donnerstag bis 16.30 Uhr
Freitag: bis 15.00 Uhr

Schloßberg 3, 71032 Böblingen

Schülerinnen/Schüler

5,– €/Std. Pflege/Assistenz
(Abrechnung über Pflegekasse möglich)

2,– € Verpflegung (Mo, Di, Do)
4,50 € warmes Essen (Mi, Fr)
7,50 € Fahrdienst (auf Wunsch) pro Fahrt

Das Angebot ist rollstuhlgerecht



Freizeitgruppe Autismusspektrum Kampfkunst (FG ASS Kampfkunst)

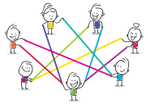

Du hast Lust, endlich deine eigene Sportgruppe zu finden? Dann ist dieses Angebot vielleicht genau das Richtige für dich! Der Kurs ist geeignet für Kinder und Jugendliche im Autismusspektrum, welche sportliche Elemente aus verschiedenen Bereichen der Kampfkunst kennenlernen und erlernen möchten.

- MMA ist eine eigene Kampfsportart, welche alle Stile der Kampfsportwelt vereint;
- Boxen, Kickboxen, Ringen/Judo und auch das Grappling (Raufen) darf nicht fehlen
- der Körper wird nach und nach mobiler und stärker
- die Trainingsstunde wird durch meditative Übungen abgeschlossen
- Balance, Verständnis und Gefühl zum eigenen Körper sind sehr wichtig

Freitag (außerhalb von Ferien und Feiertagen) 14 bis 15.15 Uhr

Herr Baal ist der Headcoach vor Ort, päd. Begleitung durch Mitarbeitende der Lebenshilfe Böblingen

Anfragen ausschließlich über
Frau Sommer
u.sommer@lebenshilfe-boeblingen.de

25,– € / je Termin
(Abrechnung über Pflegekasse möglich

Fight Club Siberian Tiger,
Mahdentalstraße 96, 71065 Sindelfingen

Jugendliche bis 17 Jahren



Stammtisch

Es ist Freitagabend und wir wollen gemeinsam in entspannter Runde in den Feierabend starten.

Gemeinsam Quatschen, Lachen und Abschalten – so lässt es sich in das Wochenende starten. Wir treffen uns einmal im Monat Freitagabend am Schloßberg und gehen von dort aus in ein Lokal oder eine Kneipe Ihrer Wahl. Dort können wir unser Lieblingsgetränk und leckeres Essen genießen, uns austauschen, neue Kontakte knüpfen oder einfach Zeit mit Freunden verbringen.

Freitags: 17 bis 20 Uhr, inkl. Abend-Imbiss

Gruppe 1:

Jan, Feb, Mär:	29.01. | 19.02. | 12.03.2027
Apr, Jun, Jul:	30.04. | 25.06. | 16.07.2027
Sept, Okt:	17.09. | 08.10.2027
Nov, Dez:	26.11. | 17.12.2027

Gruppe 2:

Jan, Feb, Mär:	22.01. | 26.02. | 19.03.2027
Apr, Jun, Jul:	23.04. | 18.06. | 23.07.2027
Sept, Okt:	24.09. | 15.10.2027
Nov, Dez:	19.11. | 10.12.2027

Schloßberg 3, 71032 Böblingen

Bitte Geld für Getränke mitbringen
45,– € Pflege/Assistenz
(Abrechnung über Pflegekasse möglich)
7,50 € pro Fahrt

Gruppe 1: Junge Erwachsene
Gruppe 2: Erwachsene

Die Angebote sind rollstuhlgerecht



Disco

casa nostra zentrum für jugendkultur

Es ist Freitagabend und ihr habt Lust eure Freunde zu treffen und Tanzen zu gehen?

Bei unserer Disco im Casa Nostra seid ihr genau richtig und gute Laune ist garantiert.
Unser DJ legt Musik nach euren Wünschen auf, von Schlager über aktuelle Musik, Rock und Hiphop ist alles dabei. Kommt gerne auf uns zu und nennt uns eure Musikwünsche.

Die Disco ist auch für Menschen geeignet, die einfach Lust haben am Freitagabend rauszukommen, sich mit anderen zu treffen und zu quatschen.

Freitags 2027
Jan, Feb, Mär: | 15.01. | 05.02. | 05.03.
Apr, Jun, Jul: | 09.04. | 04.06. | 09.07.
Okt, Nov, Dez: | 01.10. | 12.11. | 03.12.

Casa Nostra: Eintritt 3,– €
Bitte Geld für Getränke mitnehmen

Casa Nostra, Calwer Straße 4,
71034 Böblingen

Jugendliche ab 16 Jahren und Erwachsene

Das Angebot ist rollstuhlgerecht



Sommer und Beachparty

Lust auf Sonne, Sommerbeats, und Cocktails?

Dann feier mit uns den Sommer bei guter Musik und leckerem Essen gemeinsam mit deinen Freunden.

Wir freuen uns auf eine coole Beachparty mit Euch!

Samstag, 10.07.2027 von 15 bis 22 Uhr

Freizeitgelände Magstadt

85,– € Pflege/Assistenz
(Abrechnung über Pflegekasse möglich)
7,50 € pro Fahrt
10,– € Sachkosten

Junge Erwachsene, Erwachsene

Das Angebot ist rollstuhlgerecht



Gruselparty

Party machen ist angesagt!

Komm vorbei und wir garantieren euch Kürbisse, soweit das Auge reicht und jede Menge Gruselgeschichten.

Samstag, 30.10.2027 von 18 bis 22 Uhr

Lebenshilfe Böblingen
Schloßberg 3, 71032 Böblingen

45,– € Pflege/Assistenz
(Abrechnung über Pflegekasse möglich)
7,50 € pro Fahrt
10,– € Sachkosten

Jugendliche von 15 bis 21 Jahren
und junge Erwachsene

Das Angebot ist rollstuhlgerecht



Silvester am Schloßberg

Auf geht's ins neue Jahr! Willkommen 2028!

An Silvester wollen wir gemeinsam auf dem Schloßberg eine tolle Party feiern – mit Spielen, leckerem Essen und jeder Menge guter Laune.

Den Jahreswechsel genießen wir vom Schloßberg aus mit einer einmaligen Aussicht auf Böblingen und einem spektakulären Feuerwerk.

Freitag 31.12.2027
von 19 bis 1 Uhr

85,– € Pflege/Assistenz
(Abrechnung über Pflegekasse möglich)
7,50 € pro Fahrt
15,– € Sachkosten

Lebenshilfe Böblingen, Schloßberg 3

Jugendliche, junge Erwachsene und
Erwachsene ab 16 Jahren

Das Angebot ist rollstuhlgerecht

Jugendliche



Einzelassistenz

Du möchtest in Deiner Freizeit etwas unternehmen und brauchst hierbei Assistenz?

Wir vermitteln die passende Unterstützung für Deine Ideen. Egal ob Du shoppen gehen möchtest, eine Begleitung zum Sport suchst oder Ausflüge unternehmen möchtest.

Individuell nach Absprache
c.mathissek@lebenshilfe-boeblingen.de

auf Anfrage
bei Pflegegrad Abrechnung
über Pflegekasse möglich

Individuell nach Absprache

Jugendliche



Erwachsene

Angebote mit Übernachtung, Tagesangebote, stundenweise Angebote



Urlaub im März

Sie möchten dem Alltag entfliehen und neue Energie tanken? Dann fahren Sie mit uns ins gemütliche Zollhaus nach Scheidegg!

Ob Frühlingserwachen oder noch ein Hauch von Schnee, es gibt viel zu entdecken – Freuen Sie sich auf Spaziergänge in der frischen Bergluft, kleine Ausflüge und entspannte Momente. Unser Team ist während des gesamten Aufenthalts für Sie da und unterstützt, wo Sie Assistenz brauchen.

Melden Sie sich an und genießen Sie ein paar unvergesslich schöne und erholsame Tage im Allgäu!

Sonntag 28.02. bis Freitag 05.03.2027

720,– € Pflege/Assistenz
(Abrechnung über Pflegekasse möglich)
180,– € Sachkosten
Das Angebot ist über die Eingliederungshilfe (Soziale Teilhabe) nach SGB IX finanzierbar

Zollhaus der Lebenshilfe Böblingen, Neuhaus 55, 88175 Scheidegg

Erwachsene

Das Freizeithaus ist rollstuhlgerecht



Flugreise Gran Canaria

Lust auf Sonne, Strand und spektakuläre Roadtrips mitten im Atlantik?

Während es zu Hause ungemütlich wird, packen wir die Badehose ein und fliegen gemeinsam nach Gran Canaria!

Erleben Sie einen perfekten Mix aus Action, Entspannung und unvergesslichen Momenten!

Sonntag 14.03. bis Sonntag 21.03.2027

960,– € Pflege/Assistenz
(Abrechnung über Pflegekasse möglich)
1.100,– € Sachkosten
200,– € Eigenanteil
Das Angebot ist über die Eingliederungshilfe (Soziale Teilhabe) nach SGB IX finanzierbar

Playa del Inglés, Gran Canaria

Erwachsene

Das Hotel ist bedingt rollstuhlgerecht

Hinweis: Voraussetzung für die Teilnahme ist eine Auslandsreisekrankenversicherung



Urlaub im April

Verbringen Sie ein paar erholsame Tage im gemütlichen Zollhaus in Scheidegg, ruhig gelegen mitten in der Natur.

Genießen Sie Spaziergänge, kleine Ausflüge, Spiele oder einfach entspannte Stunden zum Auftanken – Die perfekte Zeit für frische Luft und schöne Erlebnisse in der Gruppe!

Unser Team begleitet Sie während des gesamten Aufenthalts und ist für Sie da.

Lust auf ein paar unvergessliche Frühlingstage? Dann melden Sie sich gerne an – wir freuen uns auf Sie!

Sonntag 11.04. bis Freitag 16.04.2027

720,– € Pflege/Assistenz
(Abrechnung über Pflegekasse möglich)
180,– € Sachkosten

§ Das Angebot ist über die Eingliederungshilfe (Soziale Teilhabe) nach SGB IX finanzierbar

Zollhaus der Lebenshilfe Böblingen, Neuhaus 55, 88175 Scheidegg

Erwachsene

Das Angebot ist rollstuhlgerecht

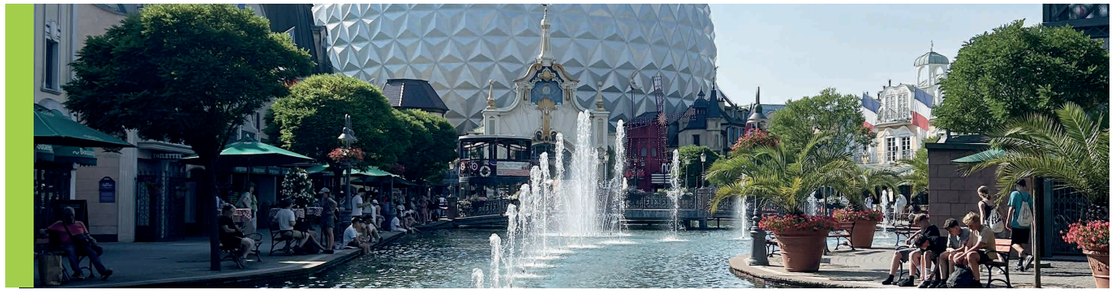

Europapark Wochenende

Lust auf Nervenkitzel, Spaß und gute Laune? - Dann begleiten Sie uns in den Europapark!

Ob rasante Achterbahn, gemütliche Fahrt oder spannende Show – hier ist für alle etwas dabei. Gemeinsam erkunden wir den Park, lachen viel und genießen zwei unvergessliche Tage.

Kommen Sie mit – wir versprechen Ihnen Tage voller Erlebnisse, Abenteuer und schöner Erinnerungen!

Samstag 17.04. bis Sonntag 18.04.2027

260,– € Pflege/Assistenz
(Abrechnung über Pflegekasse möglich)
160,– € Sachkosten

§ Das Angebot ist über die Eingliederungshilfe (Soziale Teilhabe) nach SGB IX finanzierbar

Pension Marianna
Grafenhausenerstr. 4b, 77977 Rust

Erwachsene

Das Angebot ist bedingt rollstuhlgerecht



Südtirol

Reisen Sie mit uns nach Südtoril!

Freuen Sie sich auf atemberaubende Natur und exzellente Kulinarik. Wir machen Tagesausfüge, entdecken die Umgebung. Kochen gemeinsam in unserer Unterkunft, genießen Lagerfeuer-Momente und lange Spieleabende mit Freunden. Unser Team begleitet Sie während des gesamten Aufenthalts und ist für Sie da.

Haben Sie Lust auf einen spannenden Urlaub? Dann melden Sie sich an – wir freuen uns auf Sie!

Sonntag 03.05. bis Mittwoch 13.05.2027
Voraussetzung für die Teilnahme ist eine Auslandsreisekrankenversicherung

1.320,– € Pflege/Assistenz
(Abrechnung über Pflegekasse möglich)
440,– € Sachkosten
Das Angebot ist über die Eingliederungshilfe (Soziale Teilhabe) nach SGB IX finanzierbar

Via Sovic 13,
38012 Predaia fraz. Smarano

Erwachsene

Das Freizeithaus ist bedingt rollstuhlgerecht

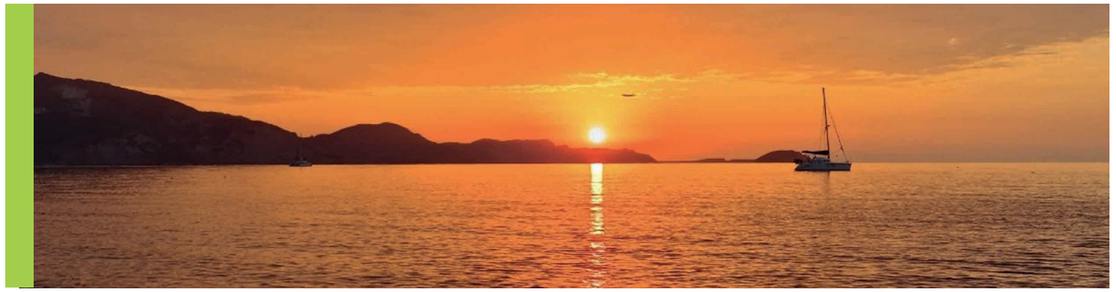

Kroatien

Kommen Sie mit uns nach Kroatien!

Kroatien ist ein Land am Meer. Dort gibt es Sonne, Strand und leckeres Essen. Wir machen schöne Ausflüge, spazieren am Wasser und gehen bei gutem Wetter im Meer baden. Sie können sich erholen und viel Neues entdecken.

Unsere Reise-Gruppe ist klein. Unsere Begleiter und Begleiterinnen sind für Sie da und helfen bei allem, was Sie brauchen.

Haben Sie Lust auf Urlaub am Meer? Dann freuen wir uns, wenn Sie mitkommen!

Donnerstag 03.06. bis Sonntag 13.06.2027
Voraussetzung für die Teilnahme ist eine Auslandsreisekrankenversicherung

1.320,– € Pflege/Assistenz
(Abrechnung über Pflegekasse möglich)
440,– € Sachkosten
Das Angebot ist über die Eingliederungshilfe (Soziale Teilhabe) nach SGB IX finanzierbar

Jakovici bei Tinjan

Erwachsene

Das Freizeithaus ist bedingt rollstuhlgerecht



Sommer im Allgäu

Verbringen Sie mit uns ein paar schöne Tage im Allgäu – mitten in den Bergen, Wiesen und frischer Luft!

Freuen Sie sich auf Ausflüge, Spaziergänge, gemeinsames Spielen, Lachen und gutes Essen. Zwischendurch bleibt genug Zeit zum Entspannen und Auftanken.

Haben Sie Lust auf Urlaub in den Bergen? Dann melden Sie sich an – wir freuen uns auf Sie!

Sonntag 20.06. bis Freitag 25.06.2027

720,– € Pflege/Assistenz
(Abrechnung über Pflegekasse möglich)
180,– € Sachkosten

Das Angebot ist über die Eingliederungshilfe (Soziale Teilhabe) nach SGB IX finanzierbar

Zollhaus der Lebenshilfe Böblingen, Neuhaus 55, 88175 Scheidegg

Erwachsene

Das Angebot ist rollstuhlgerecht



Lago Maggiore

Reisen Sie mit uns an den Lago Maggiore!

Der Lago Maggiore ist ein großer, schöner See in Italien. Dort gibt es Berge, Wasser und viele tolle Orte zu entdecken. Wir machen Ausflüge, genießen die Natur und haben Zeit zum Entspannen.

Vielleicht gehen wir auch ein Eis essen oder ein bisschen bummeln.
Unsere Begleiter und Begleiterinnen sind für Sie da und helfen, wenn Sie Unterstützung brauchen.

Haben Sie Lust auf Urlaub am See? Dann melden Sie sich gerne an. Wir freuen uns auf Sie!

Freitag 11.07. bis Sonntag 20.07.2027

1.200,– € Pflege/Assistenz
(Abrechnung über Pflegekasse möglich)
400,– € Sachkosten

Das Angebot ist über die Eingliederungshilfe (Soziale Teilhabe) nach SGB IX finanzierbar

„Casa Belmonte“, Strada Indeman 130, 6574 Gambarogno

Erwachsene

Das Angebot ist bedingt rollstuhlgerecht

Hinweis: Voraussetzung für die Teilnahme ist eine Auslandsreisekrankenversicherung



Sommerurlaub an der Nordsee

Moin Nordsee! Ihre Auszeit mit Strand- und Meer-Erlebnis!

Wenn die Wellen an die Küste rollen, die Möwen rufen und der Alltag ganz weit weg ist, tanken wir gemeinsam neue Energie. Wir machen Tagesausfüge, entdecken die Umgebung. Kochen gemeinsam in unserer Unterkunft, genießen Lagerfeuer-Momente und lange Spieleabende mit Freunden.

Packen Sie die Windjacke ein und kommen Sie mit uns an die Nordsee!

Erwachsene

Sonntag 01.08. bis Freitag 13.08.2027

Dunum bei Bensersiel

1.560,– € Pflege/Assistenz
(Abrechnung über Pflegekasse möglich)
520,– € Sachkosten

Erwachsene

Das Angebot ist über die Eingliederungshilfe (Soziale Teilhabe) nach SGB IX finanzierbar

Das Freizeithaus ist bedingt rollstuhlgerecht



Griechenland I

Sie möchten den Sommer maximal verlängern?

Während zu Hause langsam der Herbst einkehrt, fliegen wir im September nach Rhodos – auf die Sonneninsel der Götter!

Erleben Sie den perfekten Mix aus glasklarem, badewarmem Meer, antiker Geschichte, spektakulären Roadtrips und entspannten Tavernen-Abenden unter Sternenhimmel.

Erwachsene

Mittwoch 08.09. bis Donnerstag 16.09.2027
Voraussetzung für die Teilnahme ist eine Auslandsreisekrankenversicherung

Ixia, Rhodos

1.080,– € Pflege/Assistenz
(Abrechnung über Pflegekasse möglich)
800,– € Sachkosten
200,– € Eigenanteil

Erwachsene

Das Angebot ist über die Eingliederungshilfe (Soziale Teilhabe) nach SGB IX finanzierbar

Das Hotel ist bedingt rollstuhlgerecht



Griechenland II

Wenn bei uns der Herbst beginnt, fliegen wir im September der Sonne entgegen!

Gemeinsam entdecken wir Rhodos, die wunderschöne Insel der Götter. Uns erwartet eine unvergessliche Zeit:

Wir springen ins glasklare, badewarme Meer, erkunden die spannende Geschichte der Insel bei tollen Ausflügen und lassen die Abende gemütlich in griechischen Tavernen unter dem Sternenhimmel ausklingen.

Mittwoch 22.09. bis Mittwoch 29.09.2027
Voraussetzung für die Teilnahme ist eine Auslandsreisekrankenversicherung

960,– € Pflege/Assistenz
(Abrechnung über Pflegekasse möglich)
800,– € Sachkosten
200,– € Eigenanteil
Das Angebot ist über die Eingliederungshilfe (Soziale Teilhabe) nach SGB IX finanzierbar

Ixia, Rhodos

Erwachsene

Das Hotel ist bedingt rollstuhlgerecht



Erlebnisurlaub mit Tieren

Verbringen Sie eine erlebnisreiche Woche in der Natur und entdecken Sie mit uns die Welt der Tiere.

Reiten, Ponys streicheln und den Umgang mit Tieren kennenlernen – dazu bleibt Zeit zum Spazierengehen oder Entspannen. Freuen Sie sich auf eine abwechslungsreiche Woche voller Natur, Tiere und unvergesslicher Momente.

Unser Team begleitet Sie während des gesamten Aufenthalts und unterstützt, wo Hilfe gebraucht wird.

Melden Sie sich an und erleben Sie eine unvergessliche Woche.

Freitag 08.10. bis Freitag 15.10.2027

960,– € Pflege/Assistenz
(Abrechnung über Pflegekasse möglich)
240,– € Sachkosten
Das Angebot ist über die Eingliederungshilfe (Soziale Teilhabe) nach SGB IX finanzierbar

Zollhaus der Lebenshilfe Böblingen,
Neuhaus 55, 88175 Scheidegg

Erwachsene und Senioren

Das Freizeithaus ist rollstuhlgerecht



Wellness im Allgäu

Sie möchten entspannen und sich etwas Gutes tun? Dann ist unser Wellness-Urlaub im Allgäu genau richtig für Sie!

Wir wohnen im gemütlichen Zollhaus in Scheidegg, mitten in der schönen Natur. Dort können Sie entspannen, sich verwöhnen lassen und neue Kraft tanken. Wir bieten gemeinsame Entspannungsübungen, kleine Spaziergänge und Zeit zum Abschalten.

Haben Sie Lust auf eine erholsame Zeit? Dann freuen wir uns auf Ihre Anmeldung!

Erwachsene

Sonntag 14.11. bis Freitag 19.11.2029

Zollhaus der Lebenshilfe Böblingen, Neuhaus 55, 88175 Scheidegg

720,– € Pflege/Assistenz
(Abrechnung über Pflegekasse möglich)
180,– € Sachkosten

Erwachsene

§ Das Angebot ist über die Eingliederungshilfe (Soziale Teilhabe) nach SGB IX finanzierbar

Das Freizeithaus ist rollstuhlgerecht



Advent im Allgäu

Erleben Sie eine gemütliche Adventszeit im Zollhaus in Scheidegg, umgeben von Natur.

Freuen Sie sich auf Basteln, Plätzchen backen, Ausflüge, Spaziergänge und entspannte Stunden in guter Gesellschaft.

Haben Sie Lust auf eine schöne Adventszeit? Dann melden Sie sich gerne an – wir freuen uns auf Sie!

Erwachsene

Sonntag 28.11. bis Freitag 03.12.2027

Zollhaus der Lebenshilfe Böblingen, Neuhaus 55, 88175 Scheidegg

720,– € Pflege/Assistenz
(Abrechnung über Pflegekasse möglich)
180,– € Sachkosten

Erwachsene

§ Das Angebot ist über die Eingliederungshilfe (Soziale Teilhabe) nach SGB IX finanzierbar

Das Freizeithaus ist rollstuhlgerecht



Silvester im Allgäu

Verbringen Sie den Jahreswechsel in netter Gesellschaft im gemütlichen Zollhaus in Scheidegg!

Feiern Sie mit uns Silvester, genießen Sie gutes Essen und starten Sie gemeinsam mit uns in das neue Jahr. Zwischen den Festtagen gibt es Ausflüge, Spaziergänge und Zeit zum Entspannen.

Unser Team ist für Sie da und unterstützt, wo Sie Assistenz brauchen. Haben Sie Lust auf einen besonderen Jahreswechsel?

Dann melden Sie sich gerne an – wir freuen uns auf Sie!

Mittwoch 29.12.2027 bis Montag 03.01.2028

720,– € Pflege/Assistenz
(Abrechnung über Pflegekasse möglich)
240,– € Sachkosten
Das Angebot ist über die Eingliederungshilfe (Soziale Teilhabe) nach SGB IX finanzierbar

Zollhaus der Lebenshilfe Böblingen,
Neuhaus 55, 88175 Scheidegg

Erwachsene

Das Freizeithaus ist rollstuhlgerecht

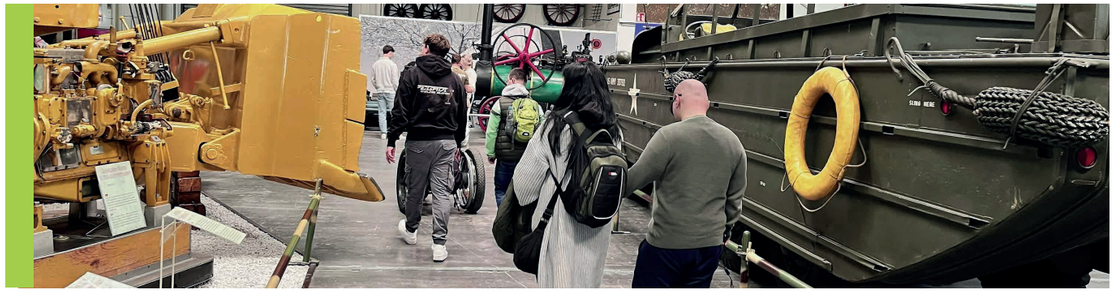

Samstagstreff Erwachsene

Bei unserem Samstagstreff für Erwachsene haben wir uns auch dieses Jahr an Ihren Wünschen orientiert. Wir beginnen unseren Samstagstreff je nach Uhrzeit gemeinsam mit einem gemütlichen Brunch oder Mittagessen.

Anschließend unternehmen wir abwechslungsreiche und schöne Aktivitäten.
Wir freuen uns folgende Samstage jeweils von 10 bis 17 Uhr – wenn keine anderen Zeiten angegeben sind, mit Ihnen zu verbringen.

2027:

23.01. Kino (13 bis 20 Uhr)
27.02. Bowling
20.03. Haus der Illusionen/
Naturkundemuseum
24.04. Minigolf
19.06. Stadiontour
10.07. Beachparty, Magstadt (15–22 Uhr)
25.09. Wilhelma
16.10. Herbstbasteln
20.11. Bowling
11.12. Weihnachtsfeier

Lebenshilfe Böblingen, Schloßberg 3

85,– € Pflege/Assistenz/Tag
(Abrechnung über Pflegekasse möglich)
7,50 € pro Fahrt
10,– € Sachkosten/Tag
Das Angebot ist über die Eingliederungshilfe (Soziale Teilhabe) nach SGB IX finanzierbar

Erwachsene

Die Angebote sind teilweise rollstuhlgerecht



Sommer und Beachparty

Lust auf Sonne, Sommerbeats, und Cocktails?

Dann feiern Sie mit uns den Sommer bei guter Musik und leckerem Essen gemeinsam mit Ihren Freunden.

Wir freuen uns auf eine coole Beachparty mit Ihnen!

Samstag, 10.07.2027 von 15 bis 22 Uhr

Junge Erwachsene, Erwachsene

Freizeitgelände Magstadt

Das Angebot ist rollstuhlgerecht

85,– € Pflege/Assistenz
(Abrechnung über Pflegekasse möglich)
7,50 € pro Fahrt
10,– € Sachkosten
Das Angebot ist über die Eingliederungshilfe
(Soziale Teilhabe) nach SGB IX finanzierbar



Gruselparty

Party machen ist angesagt!

Kommen Sie vorbei und wir garantieren Ihnen Kürbisse, soweit das Auge reicht und jede Menge Gruselgeschichten.

Samstag, 30.10.2027 von 18 bis 22 Uhr

Junge Erwachsene, Erwachsene

Lebenshilfe Böblingen
Schloßberg 3, 71032 Böblingen

Das Angebot ist rollstuhlgerecht

45,– € Pflege/Assistenz
(Abrechnung über Pflegekasse möglich)
7,50 € pro Fahrt
10,– € Sachkosten
Das Angebot ist über die Eingliederungshilfe
(Soziale Teilhabe) nach SGB IX finanzierbar



Silvester am Schloßberg

Auf geht‘s ins neue Jahr! Willkommen 2028!

An Silvester wollen wir gemeinsam auf dem Schloßberg eine tolle Party feiern – mit Spielen, leckerem Essen und jeder Menge guter Laune.

Den Jahreswechsel genießen wir vom Schloßberg aus mit einer einmaligen Aussicht auf Böblingen und einem spektakulären Feuerwerk.

Erwachsene

Freitag 31.12.2027
19 bis 1 Uhr

85,– € Pflege/Assistenz
(Abrechnung über Pflegekasse möglich)
65,– € ohne Pflegegrad
7,50 € pro Fahrt
15,– € Sachkosten

Lebenshilfe Böblingen, Schloßberg

Jugendliche, junge Erwachsene und Erwachsene ab 16 Jahren

Das Angebot ist rollstuhlgerecht



Disco

casa nostra zentrum für jugendkultur

Es ist Freitagabend und ihr habt Lust eure Freunde zu treffen und Tanzen zu gehen?

Bei unserer Disco im Casa Nostra seid ihr genau richtig und gute Laune ist garantiert.
Unser DJ legt Musik nach euren Wünschen auf, von Schlager über aktuelle Musik, Rock und Hiphop ist alles dabei. Kommt gerne auf uns zu und nennt uns eure Musikwünsche.

Die Disco ist auch für Menschen geeignet, die einfach Lust haben am Freitagabend rauszukommen, sich mit anderen zu treffen und zu quatschen.

Erwachsene

Freitags 2027
Jan, Feb, Mär: | 15.01. | 05.02. | 05.03.
Apr, Jun, Jul: | 09.04. | 04.06. | 09.07.
Okt, Nov, Dez: | 01.10. | 12.11. | 03.12.

Casa Nostra: Eintritt 3,– €
Bitte Geld für Getränke mitnehmen

Casa Nostra, Calwer Straße 4,
71034 Böblingen

Jugendliche ab 16 Jahren und Erwachsene

Das Angebot ist rollstuhlgerecht



Kreativangebot

Kreativ sein und Spaß haben! Lust auf Farben, Basteln und gute Laune?

In unserem Kreativ-Angebot lassen wir den Alltag hinter uns. Du brauchst keine Vorkenntnisse – jeder kann mitmachen! Wir probieren zusammen neue Materialien aus und gestalten tolle Dinge.

Hier gibt es kein „Richtig“ oder „Falsch“, sondern einfach nur eine kreative Zeit in einer netten Gruppe.

Am Ende nimmst du dein persönliches, selbstgemachtes Kunstwerk mit nach Hause.

Donnerstags 18 bis 19.30 Uhr
Feb: 18.02. | 25.02.2027
Mär: 04.03. | 11.03. | 18.03.2027
Nov: 11.11. | 18.11. | 25.11.2027
Dez: 02.12. | 09.12.2027

25,– € pro Termin
5,– € Sachkosten/Termin
Pflege/Assistenz
(Abrechnung über Pflegekasse möglich)
Das Angebot ist über die Eingliederungshilfe (Soziale Teilhabe) nach SGB IX finanzierbar

Lebenshilfe Böblingen, Schloßberg 3

Junge Erwachsene, Erwachsene

Das Angebot ist rollstuhlgerecht



Stammtisch

Es ist Freitagabend und wir wollen gemeinsam in entspannter Runde in den Feierabend starten. Gemeinsam Quatschen, Lachen und Abschalten – so lässt es sich in das Wochenende starten. Wir treffen uns einmal im Monat Freitagabend am Schloßberg und gehen von dort aus in ein Lokal oder eine Kneipe Ihrer Wahl. Dort können wir unser Lieblingsgetränk und leckeres Essen genießen, uns austauschen, neue Kontakte knüpfen oder einfach Zeit mit Freunden verbringen.

Freitags: 17 bis 20 Uhr, inkl. Abend-Imbiss

Gruppe 1:
Jan, Feb, Mär: | 29.01. | 19.02. | 12.03.2027
Apr, Jun, Jul: | 30.04. | 25.06. | 16.07.2027
Sept, Okt: | 17.09. | 08.10.2027
Nov, Dez: | 26.11. | 17.12.2027

Gruppe 2:
Jan, Feb, Mär: | 22.01. | 26.02. | 19.03.2027
Apr, Jun, Jul: | 23.04. | 18.06. | 23.07.2027
Sept, Okt: | 24.09. | 15.10.2027
Nov, Dez: | 19.11. | 10.12.2027

Schloßberg 3, 71032 Böblingen

Bitte Geld für Getränke mitbringen
45,– € Pflege/Assistenz
(Abrechnung über Pflegekasse möglich)
7,50 € pro Fahrt
Das Angebot ist über die Eingliederungshilfe (Soziale Teilhabe) nach SGB IX finanzierbar

Gruppe 1: Junge Erwachsene
Gruppe 2: Erwachsene

Die Angebote sind rollstuhlgerecht



Feierabendtreff am Montag

Die Gruppe am Montag ist eine gemütliche Gruppe, die sich auch für Teilnehmerinnen und Teilnehmer mit höherem Unterstützungsbedarf eignet.

In dieser Gruppe haben wir Zeit den Montagabend entspannt ausklingen zu lassen und den Feierabend zu genießen. Bei der Planung des Programms können Sie eigene Ideen mit einbringen.

Montag:
17.30 bis 20 Uhr (ausser in den Ferien)

5,– € pro Termin für Verpflegung
Dieses Angebot wird durch Spenden finanziert

Lebenshilfe Böblingen, Schloßberg 3

Erwachsene

Das Angebot ist rollstuhlgerecht



Chaotentreff am Dienstag

Der Chaotentreff am Dienstag ist eine gesellige Gruppe von jüngeren Erwachsenen, die ihren Feierabend gemeinsam verbringen wollen.

Hier steht Spaß an erster Stelle. Gemeinsam planen wir unser Programm und zocken an der Konsole, machen kleinere Ausflüge, kochen abwechslungsreiche Gerichte und haben Zeit uns auszutauschen und Freunde zu treffen.

Dienstag:
Chaotentreff von 18.00 bis 20.30 Uhr
(ausser in den Ferien)

5,– € pro Termin für Verpflegung
7,50 € pro Fahrt
Dieses Angebot wird durch Spenden finanziert

Lebenshilfe Böblingen, Schloßberg 3

Erwachsene

Das Angebot ist rollstuhlgerecht



Feierabendtreff am Mittwoch

Unsere Gruppe am Mittwoch ist eine bunt gemischte Gruppe, in der jeder willkommen ist, der seinen Feierabend in lustiger Runde verbringen möchte.

Gemeinsam planen wir unser Programm, gehen gemeinsam spazieren oder basteln etwas Schönes. In dieser Gruppe wird auch gerne gekocht, gebacken und gesungen.

So lässt sich der Mittwochabend entspannt verbringen.

Mittwoch:
17.30 bis 20.00 Uhr
(ausser in den Ferien)

5,– € pro Termin für Verpflegung
Dieses Angebot wird durch Spenden finanziert

Lebenshilfe Böblingen, Schloßberg 3

Erwachsene

Das Angebot ist rollstuhlgerecht



Einzelassistenz

Sie möchten in Ihrer Freizeit etwas unternehmen und brauchen hierbei Assistenz?

Wir vermitteln die passende Unterstützung für Ihre Ideen. Egal ob Sie shoppen gehen möchten, eine Begleitung zum Sport suchen oder Ausflüge unternehmen möchten.

Individuell nach Absprache
c.mathissek@lebenshilfe-boeblingen.de

auf Anfrage
bei Pflegegrad Abrechnung über Pflegekasse möglich
Das Angebot ist über die Eingliederungshilfe (Soziale Teilhabe) nach SGB IX finanzierbar

Individuell nach Absprache

Erwachsene

Unsere Fahrdienste

Für viele Teilnehmende und Angehörige ist der Weg zu unseren Angeboten oftmals nicht zu bewerkstelligen. Kein Problem – Sie können zu zahlreichen Angeboten unseren Fahrdienst in Anspruch nehmen.

Die Kosten sind:

- Innerhalb des Landkreis Böblingen 7€/pro Fahrt.
- Außerhalb des Landkreis Böblingen auf Anfrage.

JETZT ONLINE BEWERBEN!

Wir sind auf der ständigen Suche nach Fahrern.
Die Lebenshilfe sucht ab sofort für die tägliche Beförderung ihrer Teilnehmer*innen zu den unterschiedlichen Angeboten jeden Tag im Landkreis Böblingen
Zuverlässige Fahrer (w/m/d) mit Führerschein Klasse 3/B
Der Einsatz erfolgt jeweils nach Bedarf und Vereinbarung.
Wir wünschen uns für diesen Einsatz verlässliche Personen gerne auch Frührentner oder Senioren.

Wir freuen uns auf Sie!

Informationen erhalten Sie bei Claudia Mathissek
unter 07031/63 302-0
oder per Mail unter c.mathissek@lebenshilfe-boeblingen.de

Ihre Lebenshilfe Böblingen e.V.



Sportangebote

Bewegung mit Freude



Radeln im Raum

„Radeln im Raum“ ist die sanfte Bewegung auf modernen Hometrainern speziell für Einsteiger.

Mit Musik, tollen Lichteffekten und Anleitung durch den Kursleiter, erleben Sie eine Stunde, die sehr viel Spaß macht. Das Angebot ist eine gute Möglichkeit, um sich fit zu halten und um das Herz-Kreislaufsystem zu stabilisieren. Kommen Sie doch einfach mal zum Schnuppern vorbei.

Die Gruppe ist für alle Interessierte offen, auch gerne für Menschen ohne Behinderung, Angehörige und Eltern, die sich regelmäßig schonend bewegen möchten.

Donnerstags 16.15–17.15 Uhr
(nicht in den Schulferien)

Abrechnung über Rehasport
Paladion des SVB

Paladion des SVB,
Silberweg 18, 71032 Böblingen

Junge Erwachsene, Erwachsene,
Angehörige sowie Menschen
ohne Behinderung

Das Angebot ist rollstuhlgerecht

Hinweis: Dieses Angebot ist auf eine Anzahl von 8 Teilnehmern begrenzt



ZAF – Zusammen Aktiv Fit beim TSV Schönaich

Die Freizeitsport-Gruppe ist eine Gruppe für Menschen mit Behinderung, die gemeinsam sportlich aktiv sein wollen. Gerne würden wir noch weitere Teilnehmende aufnehmen und freuen uns über alle Interessenten, die einfach mal unverbindlich vorbeischauen.

Die Zielvorstellung der Freizeitsport-Gruppe ist die Verbesserung der motorischen Grundfähigkeiten (Koordination) und das Erlernen von Sozialverhalten, wobei natürlich der Spaß im Vordergrund stehen soll. Auch wer bisher keinen Sport gemacht hat, darf sich trauen, gemeinsam in der Sportgruppe mit kleinen Übungen anzufangen. Bitte bequeme Kleidung tragen, Hallenschuhe und Getränk mitbringen.

Freitags 17.15 bis 18.30 Uhr

Abrechnung über TSV Schönaich

Ansprechpartnerin ist für Sie:
Übungsleiterin Elisabeth Böckmann-Knittel
Telefon 07031.75 78 14,
Mail: sport@tsv-schoenaich.de

Kleiner Saal der Gemeindehalle
von Schönaich

Kinder ab 8 Jahre
Jugendliche und junge Erwachsene
ab 12 Jahren

Das Angebot ist bedingt rollstuhlgerecht

Wichtige Hinweise und Teilnahmebedingungen

01.Teilnehmerin/Teilnehmer

Unseren Angeboten kann sich grundsätzlich jede/jeder anschließen, sofern für das jeweilige Programm keine Teilnehmerbeschränkung nach Alter, Geschlecht oder einer bestimmten Personengruppe angegeben sind.

02. Reihenfolge der Anmeldungen

Für alle Angebote ist eine schriftliche Anmeldung notwendig. Die Vergabe erfolgt nach Reihenfolge der Anmeldungseingänge. Darüber hinaus können Sachkriterien (z.B. Alter, Mitgliedschaft) vom Veranstalter als Grundlage für eine Vorauswahl herangezogen werden.

03. Anmeldebestätigung/Rechnung

Freizeiten und Reisen

Wenn bei der gewünschten Freizeit Plätze frei sind, erhalten Sie von uns eine Teilnahmebestätigung.
Vor jeder Freizeit werden wir Ihnen nähere Informationen zukommen lassen.

Stundenweise- und Tagesangebote

Wenn bei dem gewünschten Angebot Plätze frei sind, erhalten Sie von uns eine Teilnahmebestätigung.
Vor jedem Angebot werden wir Ihnen nähere Informationen zukommen lassen.

04. Unsere Leistungen

Je nach Angebot erbringen wir folgende Leistungen:
Hin- und Rückreise, Unterkunft, Verpflegung, pädagogische Leitung und Assistenz, Pflege, abwechslungsreiches Programm, integrative Maßnahmen.

05. Privat-Haftpflichtversicherung

Voraussetzung für die Teilnahme ist, dass die Teilnehmende/der Teilnehmende über eine Privat-Haftpflichtversicherung abgesichert ist

06. Auslandskrankenversicherung

Bei Reisen in das Ausland ist Teilnahmevoraussetzung, dass der Teilnehmende privat eine Auslandskrankenversicherung abgeschlossen hat.

Wichtige Hinweise und Rücktrittsregelungen

01. Rücktritt des Teilnehmenden

Freizeiten und Reisen

Die Teilnehmenden können vor Beginn der Freizeit zurücktreten. Bei einem Rücktritt vom 13. Tag bis zum Reisebeginn kann die Lebenshilfe Böblingen 50 % des Freizeitbetrages verlangen, sollte kein Ersatzteilnehmender gefunden werden.
Für Flugfreizeiten gelten gesonderte Bedingungen. Diese Bedingungen werden mit der Anmeldebestätigung verschickt.

Stundenweise- und Tagesangebote

Die Absage von einem Angebot ist bis zu 3 Tage vor Beginn unentgeltlich. Danach erheben wir die vollen Kosten.
Bei Nichtteilnahme ohne Abmeldung werden die vollen Kosten in Rechnung gestellt.

02. Absage und Rücktritt durch die Lebenshilfe

Freizeiten

Sollte eine der Freizeiten die Mindestbelegung nicht erreichen oder kann aus sonstigen Gründen nicht stattfinden, so kann diese bis 8 Tage vor Antritt abgesagt werden.

Stundenweise- und Tagesangebote

Sollte ein Angebot aufgrund einer fehlender Mindestbelegung oder sonstigen Gründen nicht stattfinden können, so kann dies bis 3 Tage vorher abgesagt werden.

03. Nicht in Anspruch genommene Leistungen bei Freizeiten und Reisen

Nimmt die Teilnehmende/der Teilnehmende einzelne Reiseleistungen infolge vorzeitiger Rückreise wegen Krankheit oder aus anderen Gründen nicht in Anspruch, so besteht kein Anspruch des Teilnehmenden/der Teilnehmenden auf anteilige Rückerstattung.

04. Programmänderungen auf Freizeiten und Reisen

Änderungen oder Abweichungen einzelner Reiseleistungen vom vereinbarten Inhalt der Freizeit, die nach Vertragsabschluss notwendig wurden, sind möglich soweit sie unter Berücksichtigung der Interessen der Teilnehmenden zumutbar sind.

Duales Studium – Soziale Arbeit

Sie möchten ein Studium zur Sozialen Arbeit machen und sich dabei nicht nur auf theoretische Inhalte beschränken?
Die Lebenshilfe Böblingen ist seit einigen Jahren Kooperationspartner der Dualen Hochschule Stuttgart. Bei einem dualen Studium lernen Sie neben wichtigem, theoretischem und wissenschaftlich fundiertem Wissen auch die praktische Anwendung der vermittelten Methoden und Kompetenzen.
Das Studium geht über drei Jahre und beginnt zunächst mit den grundlegenden Kompetenzen der Sozialen Arbeit. Im späteren Verlauf erhalten Sie zunehmend Vertiefung in den Studienschwerpunkt Rehabilitation und Pflege und erwerben durch die enge Verzahnung von Theorie und Praxis ein hohes Maß an Fachlichkeit und Handlungskompetenz.
Sind Sie neugierig auf die Lebenshilfe Böblingen geworden, möchten mit Menschen mit Behinderung arbeiten, Teilhabe erleben und nicht nur ermöglichen?

JETZT ONLINE BEWERBEN!

Ausbildungsmöglichkeiten

Die Lebenshilfe Böblingen bietet verschiedene Ausbildungsmöglichkeiten in Kooperation mit der Ludwigschleichakademie an. In der Ausbildung zum Heilerziehungsassistenten bzw. Heilerziehungspfleger erhalten Sie Fachkompetenzen in der Unterstützung und Begleitung von Menschen mit Behinderung, lernen ihr Handeln zu reflektieren und Teilhabe zu ermöglichen. Zugangsvoraussetzung für den Heilerziehungsassistenten ist ein Hauptschulabschluss. Für den Heilerziehungspfleger ist die Zugangsvoraussetzung ein mittlerer Bildungsabschluss.

Ansprechpartnerin: Fabio Maas, Telefon: 07031/63 302-0 oder per Mail unter: f. maas@lebenshilfe-boeblingen.de



EUTB®

Ergänzende unabhängige Teilhabeberatung

EUTB®
Ergänzende **unabhängige**
Teilhabeberatung

Gefördert durch:

Bundesministerium
für Arbeit und Soziales

aufgrund eines Beschlusses
des Deutschen Bundestages

Ergänzende unabhängige Teilhabeberatung

Wir bieten Ihnen die Möglichkeit, in einem geschützten Rahmen über Ihre Situation zu sprechen. Im Mittelpunkt der Beratung stehen Ihre persönliche Situation und Ihr Anliegen.

Mit viel Zeit hören wir Ihnen zu und versuchen gemeinsam neue Sichtweisen, Perspektiven und Lösungen zu entwickeln.

Bei diesen kostenlosen Beratungsgesprächen beraten wir gerne unabhängig und auf Augenhöhe, damit Sie selbstbestimmt Entscheidungen treffen können.

Des Weiteren wollen wir mit der wichtigen Botschaft „Eine für alle“ in allen Fragen der Rehabilitation und Teilhabe umfassend unterstützen.

Wir informieren Sie umfassend über das **Bundesteilhabegesetz.**

Unser Angebot richtet sich an alle Menschen mit und ohne Behinderung, die Fragen und Anliegen zum Thema Behinderung haben. Denn Menschen mit Behinderung haben in jeder Lebensphase viele Barrieren zu überwinden, um möglichst selbstbestimmt am gesellschaftlichen Leben teilhaben zu können.

Wir begleiten und stärken Sie, Ihr Leben nach persönlichen Wünschen und Vorstellungen zu gestalten und Ihre Rechte wahrzunehmen.

Ihre Ansprechpartnerinnen

Barbara Hahn
Mobil: 01575/43 70 576
b.hahn@eutb-boeblingen.de

Magdalena König
Telefon: 0162/31 82 927
m.koenig@eutb-boeblingen.de





Beratungsstellen der EUTB® in Böblingen

EUTB® der Lebenshilfe Böblingen e.V.
Schloßberg 3, 71032 Böblingen
Telefon: 07031/77 52 15
info@eutb-boeblingen.de

Montag bis Freitag nach Vereinbarung
Offene Sprechzeiten: Freitag 9 bis 11 Uhr

EUTB® Außenstelle im Seniorentreff Im Hasenbühl 22, 71101 Schönaich	Jeden Dienstag 9 bis 11 Uhr und nach Vereinbarung
EUTB® Beratungsangebot im Treff am Grund Goerdelerstr.2, 71034 Böblingen	Einmal im Monat Mittwoch 9 bis 11 Uhr
EUTB® im Familienzentrum Paul-Gerhardt-Weg 6+8, 71034 Böblingen	Einmal im Monat Mittwoch 9 bis 11 Uhr





Beratungsstellen der EUTB® und profamilia

EUTB® Beratungsangebot im Stiftshof an der Martinskirche, Stiftsstr. 6, 71063 Sindelfingen	Donnerstag jeweils 9 bis 12 Uhr
EUTB® Außenstelle Herrenberg, Marienstr. 9, 71083 Herrenberg	Einmal im Monat und nach Vereinbarung
pro familia Barrierefreie Beratung rund um Schwangerschaft, Familienplanung, Sexualität und Partnerschaft. Wir beraten Sie auch ohne Anmeldung in barrierefreien Räumlichkeiten.	Termine bitte der Homepage entnehmen Beratung auf Anfrage. Telefon: 07031/67 80 05 boeblingen@profamilia.de



Pflegeberatung

nach § 37 Abs.3 SGB XI – Für Kinder, Jugendliche und Erwachsene mit Behinderung und Pflegegrad



Pflegeberatung nach § 37 SGB XI

Für Kinder, Jugendliche und Erwachsene mit Behinderung und Pflegegrad

Die Lebenshilfe Böblingen unterstützt Sie gerne mit den gesetzlich vorgeschriebenen Beratungseinsätzen nach § 37 Abs. 3 SGB XI
Dieses Angebot richtet sich an pflegebedürftige Menschen, die Pflegegeld erhalten und zu Hause von Angehörigen, Freunden oder Bekannten gepflegt werden.

Warum ist der Beratungseinsatz wichtig?
Das regelmäßig stattfindende Beratungsgespräch in der Pflege ist ab Pflegegrad 2 verpflichtend.
Es soll die Qualität in der häuslichen Pflege sichern, so dass Sie gut zu Hause versorgt sind und die Pflege langfristig gesichert wird.

Kontakt:
Barbara Hahn
Pflegeberatung
b.hahn@lebenshilfe-boeblingen.de
Telefon: 0155/65 46 89 25

Warum Pflegeberatung durch die Lebenshilfe Böblingen e.V.?

Eine qualifizierte Pflegefachkraft der Lebenshilfe Böblingen berät Sie zu Hause. Sie können in einem persönlichen Gespräch Fragen stellen und die Pflegeberatung kann Ihnen Tipps geben, beispielsweise zum Bezug von Pflegesachleistungen, Kurzzeitpflege oder Wohnraumanpassungen zum Abbau von Barrieren. Die Ergebnisse werden anschließend an die Pflegekasse weitergeleitet – Sie müssen sich um nichts weiter kümmern.

Unser Ziel
Mit diesem Angebot möchte die Lebenshilfe Böblingen e.V. pflegebedürftige Menschen und ihre Angehörigen noch besser begleiten, beraten und entlasten.



Vermietung

Freizeithaus der Lebenshilfe, „Zollhaus“ im Allgäu





Das Freizeithaus „Zollhaus“ der Lebenshilfe im Allgäu

Sie suchen einen Ort mit Übernachtungsmöglichkeit für Ihre Veranstaltungen oder eine Familienfeier?
Dann sprechen Sie uns an.

1999 konnte die Lebenshilfe Böblingen ein ehemaliges Zollhaus zwischen ausgedehnten Wiesen unmittelbar an der Grenze zu Österreich erwerben. Seitdem können dort viele Angebote der Lebenshilfe zu allen Jahreszeiten stattfinden.

Wir vermieten unser Zollhaus auch gerne an Nicht-Mitglieder.
Den Belegungsplan können Sie auf unserer Homepage einsehen (www.lebenshilfe-boeblingen.de/Freizeithaus/Belegungsplan

Ihre Ansprechpartnerin:
b.szcesny@lebenshilfe-boeblingen.de
Telefon: 07031/63 302-03

Durch die Nähe zum Bodensee ist das Selbstversorgerhaus eine attraktive Station für Ausflüge und bestens geeignet für Kinder- und Jugendgruppen, Ausbildungskurse, Chöre, Musikgruppen, Freizeiten, Seminare, Familienfeiern und vielem mehr.
Das Haus verfügt über 24 Schlafplätze.
Ebenerdig befindet sich eine moderne Küche und ein geräumiger Speiseraum.
Im Sommer können auch gerne mitgebrachte Zelte im Garten aufgebaut werden.
Es gibt freies W-Lan, einen tollen Grillplatz und das alles mitten im Allgäu. Waschmaschine und Trockner können kostenlos genutzt werden.
Das Haus ist behindertengerecht und mit zwei Pflegebetten ausgestattet.
Bei Bedarf steht ein Pflegelifter zur Verfügung.

Vorabinformationen, Preise und Bildeindrücke erhalten Sie auf unserer Homepage unter der Rubrik „Freizeithaus“.



Vermietung

Freizeitgelände der Lebenshilfe Böblingen e.V. in Magstadt



Das Freizeitgelände der Lebenshilfe in Magstadt

Auf unserem Freizeitgelände in Magstadt können wir vielseitige Angebote für Kinder, Jugendliche und Erwachsene durchführen.
Das ca. 3.000 qm große Gelände bietet zahlreiche Möglichkeiten zum Spielen, Toben und um die Natur zu genießen.
Durch die großartige Unterstützung der SWR Herzenssache konnte die dort bestehende Vereinshütte zu einem barrierefreien Freizeithaus umgebaut und erweitert werden.
Durch die Erweiterung der Räume und die Bereitstellung von barrierefreien sanitären Räumen bietet das Freizeithaus nun für alle Zielgruppen optimale Rahmenbedingungen. Große Zelte am Rande des Geländes spenden viel Schutz vor Sonne und Regen und bieten Platz für das gemeinsame Essen, Basteln und Spielen.

Ihre Ansprechpartnerin:
b.szcesny@lebenshilfe-boeblingen.de
Telefon: 07031/63 302-03

Vermietung

Das Freizeitgelände bietet eine flexible Nutzung von ruhig bis aktiv:

- ein Zeltlager in ruhiger und eingezäunter Lage
- ein erlebnispädagogisches Angebot mit barrierefreien Zugängen
- ein inklusives Grillfest in der Natur
- Ferienprogramme und Kinderfreizeiten
- Teamtage und Ehrenamtstreffen
- Vereinsfeiern und Sommerfeste
- Workshops und Seminare im Grünen

Wir vermieten unser Freizeitgelände inkl. Freizeithaus an interessierte Gruppen, Vereine oder Kooperationspartner. Sprechen Sie uns an!
Weitere Informationen finden Sie auf unserer Homepage:
www.lebenshilfe-boeblingen.de/freizeithaus/neubau-freizeithaus-magstadt/



Mitmachen

Informationen zu Mitgliedschaft, Spenden, Ehrenamt

Mitglied werden

Für Privatpersonen
Sie möchten Fördermitglied werden?

Sollten Sie Interesse an einer grundsätzlichen Förderung des Vereins haben, so können Sie als Mitglied mit einem jährlichen Beitrag von **45 €** unsere Arbeit unterstützen.

Sie werden per Post oder Mail über aktuelle Themen unserer Ortsvereinigung informiert.

In jährlich stattfindenden Mitgliederversammlungen erhalten Sie alle aktuellen Informationen über den Verein.

Sie feiern ein Fest (Geburtstag/Hochzeit / Jubiläum) und möchten Ihre Geschenke lieber an eine gemeinnützige Organisation Spenden? Bitte setzen Sie sich mit uns in Verbindung – wir beraten Sie gerne.

Ihre Ansprechpartnerin

Britt Szcesny
b.szcesny@lebenshilfe-boeblingen.de
Telefon: 07031/63 302-03

Spende

Für Privatpersonen/Unternehmen/Firmen
Sie möchten ein konkretes Projekt unterstützen?

Die Lebenshilfe Böblingen entwickelt ihre Angebote fortlaufend weiter und sucht dauerhaft nach Förderern.
Gerne informieren wir Sie über unsere aktuellen Projektplanungen, deren Umsetzung nur durch Spenden ermöglicht werden kann.
Über die verschiedenen Formen des Sponsorings informieren wir Sie gerne. Rufen Sie uns an oder kontaktieren Sie uns per Mail.

Sie möchten auf die konventionellen Kunden- und Mitarbeitergeschenke zu den Festtagen (Jubiläum, Weihnachten) verzichten und mit der Unterstützung Ihrer Mitarbeiterinnen und Mitarbeiter oder Kunden eine bestimmte Summe spenden?

Bitte rufen Sie uns an oder setzen sich per Mail mit uns in Verbindung. Wir freuen uns auf Ihre Unterstützung und beraten Sie gerne.
Spendenbescheinigungen werden auf Wunsch gerne ausgestellt.

Ihre Ansprechpartnerin

Nicole Henk – Spende
Telefon: 07031/63 302-18
n.henk@lebenshilfe-boeblingen.de

Sach-Spende

Für Privatpersonen/Unternehmen/Firmen
Sie möchten eine Sachspende ermöglichen?

Bitte setzen Sie sich mit uns in Verbindung. Gerne informieren wir Sie über unsere aktuellen Projekte und Bedarfe.

Unser ganz herzlicher Dank gilt allen ehrenamtlich Engagierten bzw. aus der freien Bürgerschaft Tätigen.

Derzeit arbeiten durchschnittlich 140 Ehrenamtliche in den Angeboten, ohne die unsere Angebotsvielfalt nicht durchgeführt werden kann.

Dafür bedanken wir uns ganz herzlich!

Ehrenamtliche Tätigkeit

Anderen zu helfen kann nicht nur für das eigene Empfinden sehr erfüllend sein, sondern auch nutzbringend für alle. Das ist eine Win-Win-Situation für alle Beteiligten. Was ehrenamtliche Tätigkeit bedeutet und wie Sie bei uns tätig werden können, besprechen wir gerne mit Ihnen persönlich.

Es gibt vielfältige Gründe ehrenamtlich tätig zu werden. Wie diese auch immer aussehen mögen: Wir freuen uns auf Ihre Unterstützung!

Wir haben eine Vielzahl von Angeboten in denen Sie ehrenamtlich tätig werden können.
Sie können sich bei Freizeitangeboten von Kindern, Jugendlichen und Erwachsenen mit geistigen, seelischen und oder körperlichen Behinderungen einbringen.

Wir benötigen auch immer wieder Fahrer, welche unsere Teilnehmerinnen und Teilnehmer zu den Angeboten und auch wieder nach Hause bringen.

Ihre Ansprechpartnerin „Ehrenamt“

Claudia Mathissek
Telefon: 07031/63 302-01
c.mathissek@lebenshilfe-boeblingen.de



Termine für alle

Stadt Böblingen

Die genauen Termine werden kurzfristig auf unserer Homepage und im Amtsblatt veröffentlicht und Sie erhalten von uns eine gesonderte Einladung.

Hauptversammlung:
Termin und Ort werden rechtzeitig mitgeteilt

Sommerfest „Vielfalt feiern“
Inklusives Sommerfest in Kooperation mit der Stadt Böblingen
Samstag 26.06.2027, 15 bis 20 Uhr
Alte TÜV-Halle, Böblingen

Weihnachtsfeier:
Dezember 2027
Aula der Murkenbachhalle, Böblingen

Wir freuen uns auf ein ereignisreiches Jahr und wünschen uns, dass neben unseren aktiven Mitgliedern viele Menschen mit und ohne Behinderung unsere Angebote nutzen.

Angebote der Lebenshilfe Böblingen gGmbH



Lebenshilfe Böblingen gGmbH

Stuttgarter Straße 10
71032 Böblingen
Telefon: 07031/63 320-0
www.Lebenshilfe-Boeblingen.de
Email: info@lebenshilfe-boeblingen.de

Bürozeiten:
Montag bis Freitag
jeweils von 8 –17 Uhr

Haben Sie Fragen oder Wünsche?
Wir stehen Ihnen bei Bedarf gerne zur Verfügung.
Nach vorheriger Terminabsprache selbstverständlich auch außerhalb der Bürozeiten.

Finanzierung: Angebote der Lebenshilfe gGmbH

Grundsätzlich gilt:
Alle Angebote der Lebenshilfe Böblingen gGmbH basieren auf einem Rechtsanspruch, der sich in dem Bundesteilhabegesetz (BTHG) begründet.

Finanzierung nach dem achten Sozialgesetzbuch (SGB VIII, Kinder- und Jugendhilfe):
Kinder und Jugendliche mit einer drohenden oder diagnostizierten seelischen Behinderung haben einen Anspruch auf die nachfolgenden Leistungen, sofern dieser von den zuständigen Behörden bewilligt wurde. Der Anspruch setzt einen Antrag bei dem Träger der Jugendhilfe voraus und wird im Falle der Bedarfsbestätigung mit einem Bescheid bewilligt. Wir bitten Sie um Kontaktaufnahme bei Vorliegen eines Bewilligungsbescheides mit den zuständigen Fachberaterinnen oder -beratern.

Finanzierung nach dem neunten Sozialgesetzbuch (SGB IX, Eingliederungshilfe für Menschen mit Behinderung):
Kinder und Jugendliche mit einer vorwiegend geistigen oder körperlichen oder von dieser bedrohten Behinderung und alle erwachsenen Menschen mit Behinderung unabhängig von der Art der Diagnose haben einen Anspruch nach diesem Gesetzbuch auf die nachfolgenden Leistungen. Der Anspruch setzt einen Antrag bei dem Träger der Eingliederungshilfe voraus und wird im Falle der Bedarfsbestätigung mit einem Bescheid bewilligt.
Wir bitten Sie um Kontaktaufnahme bei Vorliegen eines Bewilligungsbescheides mit den zuständigen Fachberaterinnen oder -beratern.

Beratungsangebote und Elternkurse:
Diese Angebote können ohne Bewilligungsbescheid bei Interesse in Anspruch genommen werden.

Sie haben Fragen zu den Leistungsansprüchen nach dem Bundesteilhabgesetz (BTHG) und der Antragstellung ?
Bitte setzen Sie sich mit den Ergänzenden Unabhängigen Teilhabeberatungsstellen im Landkreis (EUTB®) in Verbindung.
Die Beratung erfolgt kostenlos, vertrauensvoll, unabhängig und umfangreich (Seite 87-90).



IFF
Interdisziplinäre Frühförderstelle



IFF – Interdisziplinäre Frühförderstelle

Die IFF – Interdisziplinäre Frühförderstelle – bietet umfassende Hilfen für Kinder mit einem Förderbedarf vom Säuglingsalter bis zur Einschulung an.

Die ersten Lebensjahre sind von besonderer Bedeutung für die Entwicklung eines Kindes.

In dieser Zeit bilden sich die Grundlagen für die weitere körperliche, seelische und kognitive Entwicklung.

Umso wichtiger ist es Entwicklungsprobleme frühzeitig zu erkennen und geeignete Fördermaßnahmen einzuleiten.

IFF (Interdisziplinäre Frühförderstelle) der Lebenshilfe Böblingen gGmbH

Stuttgarter Straße 10
71032 Böblingen
Telefon 07031/63 302-40
E-Mail: iff@lebenshilfe-boeblingen.de
www.lebenshilfe-boeblingen.de

Telefonischer Kontakt:
Montag bis Freitag 8.00 bis 10.00 Uhr
Telefon 07031/63 302-40

Das Angebot der IFF richtet sich an Kinder von der Geburt bis zur Einschulung mit:

- Problemen im Bereich Sprache, Wahrnehmung und Motorik
- Entwicklungsauffälligkeiten
- Konzentrationsproblemen
- Schwierigkeiten im sozial-emotionalen Bereich
- Behinderungen oder drohenden Behinderungen



Lebenshilfe gGmbH

Im interdisziplinären Team arbeiten Fachkräfte aus verschiedenen Disziplinen zielgerichtet und effektiv zusammen:

„Hilfe aus einer Hand – unter einem Dach“.

Heilpädagogik
Ergotherapie
Logopädie
Physiotherapie

Wir kooperieren mit:

- Ärztinnen / Ärzten und Kliniken
- Beratungsstellen
- Behörden
- Kindertageseinrichtungen
- Sozialpädiatrischen Zentren

Als Interdisziplinäre Frühförderstelle bieten wir die **Komplexleistung Frühförderung** an.
Sie ist eine Kombination aus Heilpädagogik und mindestens einer der medizinisch-therapeutischen Maßnahmen.

Diese Komplexleistung ist eine ganzheitliche Entwicklungsförderung mit unterschiedlichen Unterstützungsformen, die in abgestimmter Weise zusammenwirken.



Zugang und Verfahren

Erstkontakt und Beratung
Eltern können sich bei Entwicklungsauffälligkeiten ihres Kindes direkt und ohne Hürden an eine IFF wenden. Dieses erste Beratungsgespräch ist kostenfrei und bedarf noch keiner ärztlichen Verordnung.

Interdisziplinäre Diagnostik
Vermutet die IFF einen Förderbedarf, erfolgt eine umfassende medizinisch-pädagogische Untersuchung. Hierzu arbeiten die Fachkräfte der IFF eng mit einem/einer niedergelassenen Kinderarzt/ärztin zusammen, der/die die notwendige Überweisung bzw. Verordnung ausstellt.

Förder- und Behandlungsplan (Komplexleistung)
Auf Basis der Diagnostik erstellen der Arzt/die Ärztin und IFF einen gemeinsamen Behandlungsplan. Dieser wird bei der zuständigen Krankenkasse zur Genehmigung eingereicht.

Nach der Bewilligung startet die Förderung für das Kind.

Die Kosten werden von den Krankenkassen und dem Landkreis Böblingen übernommen.

Stuttgarter Straße 10
71032 Böblingen

Die Räumlichkeiten sind rollstuhlgerecht

Unterstützt durch:

LANDKREIS BÖBLINGEN

Baden-Württemberg
Ministerium für Soziales,
Gesundheit und Integration

Lebenshilfe
Böblingen gGmbH

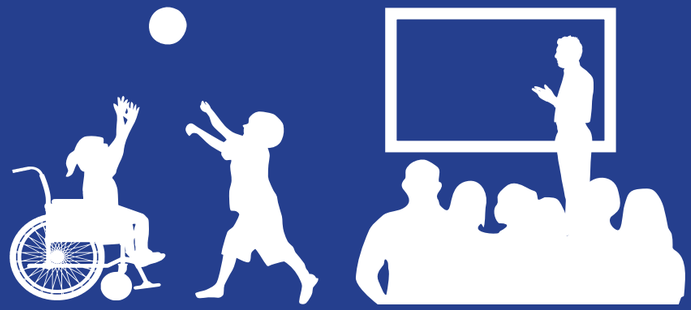

Kita- oder Schulassistenz

nach SGB VIII und SGB IX





Schulassistenz nach SGB VIII

Die Arbeit unserer ca. 200 Schulbegleiterinnen und Schulbegleitern an zahlreichen Schulen im Landkreis Böblingen umfasst die Begleitung von Schülerinnen und Schülern während des Unterrichts, in den Pausen oder in Ausnahmefällen auch auf dem Schulweg.

Die Aufmerksamkeit wird auf den Lernstoff gelenkt, kleine Hilfestellungen erleichtern die Konzentration, geben Strukturhilfe in unübersichtlichen Situationen und reduzieren das Konfliktpotenzial.

Sie haben Fragen oder möchten einen Termin vereinbaren?
Ansprechpartnerin ist für Sie unsere Fachdienstleitung SGB VIII.

Uta Sommer
u.sommer@lebenshilfe-boeblingen.de
Telefon: 07031/63 302-21

Kinder und Jugendliche haben Anspruch auf Eingliederungshilfeleistungen zur Sicherstellung einer angemessenen Schulbildung nach § 35a SGB VIII, wenn eine seelische Behinderung (Autismus-Spektrum u.a.) diagnostiziert wurde bzw. wenn sie von einer seelischen Behinderung bedroht sind.

Die Lebenshilfe Böblingen gGmbH bietet in diesen Fällen folgendes Leistungsspektrum:

- Beratung von Angehörigen oder Einrichtungen
- Vermittlung an entsprechende Stellen
- bei Bedarf:
  Bereitstellung von qualifizierten Assistenz- oder pädagogischen Fachkräften, so dass die uneingeschränkte Teilhabe an Bildung ermöglicht und erhalten bleibt.

Die Lebenshilfe Böblingen gGmbH ist in diesem Angebotsspektrum im Landkreis Böblingen und über dessen Grenzen hinaus tätig.





Kita-/Schulassistenz nach SGB IX

Die Arbeit unserer ca. 200 Schulbegleitungen an zahlreichen Schulen und auch Kitas im Landkreis Böblingen umfasst die Begleitung von Schülerinnen und Schülern während des Unterrichts, in den Pausen oder in Ausnahmefällen auch auf den Schulwegen. Die Aufmerksamkeit wird auf den Lernstoff gelenkt, kleine Hilfestellungen erleichtern die Konzentration, geben Strukturhilfe in unübersichtlichen Situationen und reduzieren das Konfliktpotenzial.

Sie haben Fragen oder möchten einen Termin vereinbaren?
Ansprechpartnerinnen sind für Sie unsere Fachdienstleitungen SGB IX.

Darinka Kiraly – Schule
d.kiraly@lebenshilfe-boeblingen.de
Telefon: 07031/63 302-22

Jana Exarchos – Kita
j.exarchos@lebenshilfe-boeblingen.de
Telefon: 07031/63 302-35

Kinder und Jugendliche haben Anspruch auf Eingliederungshilfeleistungen zur Sicherstellung einer angemessenen Schulbildung oder Teilhabe an Bildung in Kitas nach § 112 SGB IX wenn eine geistige oder Sinnesbeeinträchtigung diagnostiziert wurde bzw. wenn sie von einer solchen bedroht sind.

Die Lebenshilfe Böblingen gGmbH bietet in diesen Fällen folgendes Leistungsspektrum:

- Beratung von Angehörigen oder Einrichtungen
- Vermittlung an entsprechende Stellen
- bei Bedarf:
  Bereitstellung von qualifizierten Assistenz- oder pädagogischen Fachkräften, so dass die uneingeschränkte Teilhabe an Bildung ermöglicht und erhalten bleibt.

Die Lebenshilfe Böblingen gGmbH ist in diesem Angebotsspektrum im Landkreis Böblingen und über dessen Grenzen hinaus tätig.

Lebenshilfe gGmbH

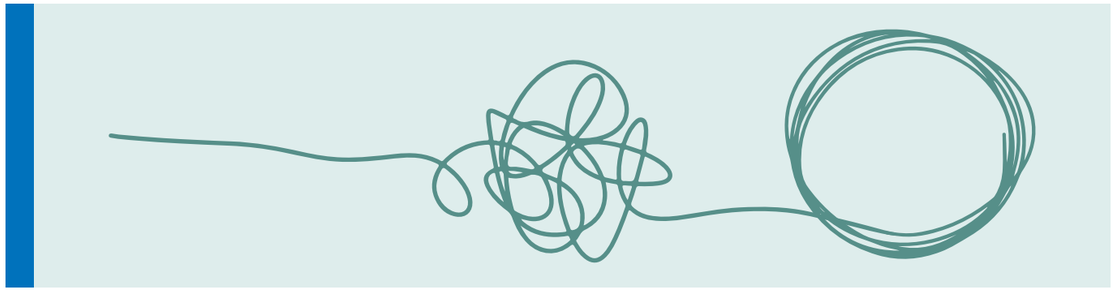

Psychologische Unterstützung

Seeger-Coaching

Wir alle kennen das – es gibt Probleme im Alltag, im Beruf oder in der Schule, Situationen in unserem persönlichen Umfeld, im Freundeskreis, in der Partnerschaft oder in der Familie, die uns anstrengen, uns zu viel sind.

Wir leiden, sind unglücklich, unzufrieden und überfordert.

Es braucht Mut sich sein Problem einzugestehen, den ersten Schritt zu wagen und eine professionelle Beratung in Anspruch zu nehmen. Ein wichtiger Schritt, um aus der Sackgasse herauszufinden und in einem geschützten Raum neue Sichtweisen sowie Handlungsoptionen kennenzulernen.

Individuelle Terminvereinbarung
mit Frau Dr. Seeger,
Telefon: 07031/41 10 68
oder per Mail:
s.seeger@seeger-coaching.de

Nach Absprache

Frau Dr. Seeger,
Kniebisstrasse 20, Böblingen

Einzelpersonen, Paare, Familien

Nach Absprache

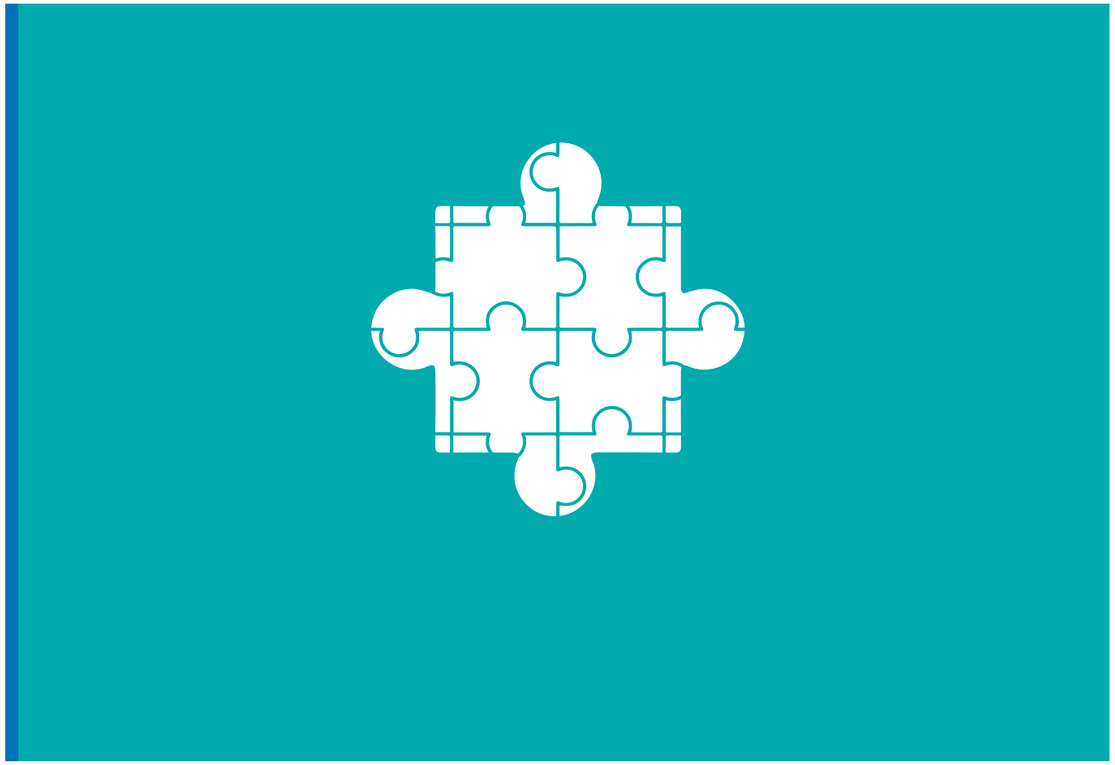

Autismustherapie

im Autismuszentrum der Lebenshilfe gGmbH





Autismustherapie

Unser therapeutisches Angebot richtet sich an Klientinnen und Klienten aller Altersklassen aus dem gesamten Autismusspektrum und deren Angehörige die im **Landkreis Böblingen wohnen**, und die eine Bewilligung der Therapiemaßnahmen nach SGB VIII oder SGB IX erhalten haben.

Hilfe für Kinder und Jugendliche (Hilfe für Eltern/Angehörige)

Sie finden bei uns Hilfe wenn Sie:

eine gezielte Autismustherapie für Ihr Kind oder Ihren Jugendlichen benötigen

Angebote für Erwachsene mit Autismus

Wir unterstützen Sie, wenn Sie:

- Hilfe zur individuellen Stressreduktion im Alltag benötigen
- Ihre Lebenssituation in den Bereichen Familie, Beruf und Freizeit verbessern möchten
- Ihre sozialen Kompetenzen gezielt erweitern möchten
- einen Austausch mit anderen Betroffenen suchen

Unser multiprofessionelles Team besteht aus pädagogischen und psychologischen Fachkräften mit autismusspezifischer Fort- und Weiterbildung (Autismusfachberatung, Autismustherapie) und langjähriger Erfahrung in der Arbeit mit Menschen mit Autismus.



Lebenshilfe gGmbH

Unsere Haltung und Methodik

Unter „Autismustherapie“ werden verschiedene Ansätze und Methoden verstanden, die darauf abzielen, die Diagnose anzunehmen, zu verstehen und bestmöglich damit umgehen zu können. Hierbei wird „Therapie“ ausdrücklich nicht als „Heilung“ verstanden, sondern als hochindividualisierte, autismusspezifische Förderung, die sowohl direkt den Klienten/die Klientin adressiert als auch dessen/deren Lebensumfeld in den Blick nimmt. Durch dieses Vorgehen erlangen alle Beteiligten einen hilfreichen Umgang mit der Diagnose und den damit einhergehenden Besonderheiten.

Hierbei ist wichtig zu beachten, dass sich Autismus im Alltag auf sehr unterschiedliche Weisen zeigt. Daher variieren die Therapieansätze je nach den individuellen Bedürfnissen und Fähigkeiten der betroffenen Person.

Die grundlegende Haltung der autismusspezifischen Förderung im Autismuszentrum Böblingen ergibt sich aus dem Programm TEACCH®. Hierbei handelt es sich um einen methodenoffenen programmatischen Ansatz, der speziell für Menschen mit Autismus entwickelt wurde und darauf abzielt, ihre Fähigkeiten im Alltag zu fördern.

Mögliche Förder- und Therapieansätze, die im Autismuszentrum Böblingen zum Einsatz kommen, sind:

- Affolter-Therapie
- Positive Verhaltensunterstützung n. G. Theunissen
- Aufmerksamkeits-Interaktionstherapie
- Psychomotorik
- Entspannungsmethoden
- Unterstützte Kommunikation (UK)
- “Interactive Guidance“ nach Marte Meo
- Training sozialer Kompetenzen



Ablauf der Therapie

Zu Beginn der Maßnahme führen wir eine intensive Entwicklungs- und Förderdiagnostik durch.
Sie bildet die Grundlage für eine fachlich qualifizierte Förderplanung, welche als Leitfaden für die Förderung und Beratung dient.

Die Einzelförderung findet in unseren reizarm gestalteten Räumlichkeiten und/oder im sozialen Umfeld statt. Beobachtungen sowie Gespräche mit und Anleitung von Bezugspersonen (insbesondere bei erwachsenen Personen nur nach deren Zustimmung) stellen einen zentralen Bestandteil des Förderkonzeptes und der Unterstützung dar.

Ergänzend zum Einzelsetting bieten wir eine Förderung in Kleingruppen an.

Therapeutische Gruppen mit 2–4 Teilnehmenden bilden den geschützten, überschaubaren Rahmen zum Erlernen sozialer Kompetenzen und werden von ein bis zwei Fachkräften begleitet.

Ziel dieses Angebotes ist es, den Betroffenen soziales Lernen und Freude am gemeinsamen Tun durch die Interaktion mit anderen zu ermöglichen.

Nach anfänglicher Skepsis erleben die Teilnehmer oft zum ersten Mal, sich in einer Gruppe wohlzufühlen, Freunde zu finden und sich als zugehörig zu empfinden. Die gemeinsamen Erfahrungen mit den anderen Teilnehmern unterstützen in natürlicher Weise die Identitätsbildung der Kinder, Jugendlichen und Erwachsenen. Der Austausch miteinander eröffnet viele Möglichkeiten, die individuellen Stärken und Schwächen in der eigenen Persönlichkeitsentwicklung zu erkennen und anzunehmen.



Lebenshilfe gGmbH

Zugang und Verfahren

Erstkontakt und Beratung

Menschen mit Unterstützungsbedarf und deren Angehörige können sich bei Fragen zur Autismustherapie direkt an das Jugendamt, das Sozialamt oder an eine Ergänzende Unabhängige Teilhabeberatung (EUTB®) wenden. Diese erste Beratung ist kostenfrei, unverbindlich und hilft bei der Orientierung.

Antragsstellung

Die Antragstellung kann persönlich, per Post oder online beim zuständigen Landratsamt (Jugendamt oder Amt für Soziales und Teilhabe) in Böblingen erfolgen.Eine vorherige Beratung ist ratsam, jedoch keine zwingende Voraussetzung für den Antrag.

Nach der Antragsprüfung erlässt das Amt ggf. die Bewilligung und informiert über mögliche Leistungserbringer.

Kontakt zum Autismuszentrum

Nach Erhalt dieses Infoschreibens nimmt die Familie oder die betroffene erwachsene Person Kontakt zum Autismuszentrum auf und reicht das Infoschreiben des Amtes dort ein.

Warteliste und Platzvergabe

Nach dem Eingang der Unterlagen beim Autismuszentrum erfolgt die Aufnahme auf die Warteliste. Sobald ein freier Platz zur Verfügung steht, nimmt das Autismuszentrum direkt Kontakt zur Familie oder der erwachsenen leistungsberechtigten Person auf, um den Platz zu vergeben.



Erstgespräch und Maßnahmebeginn

Nach der erfolgreichen Platzvergabe beginnt die individuell bewilligte Maßnahme mit einem ersten Gespräch.

Termine werden individuell vereinbart. Sie haben Fragen. Bitte richten Sie diese an:

autismuszentrum@lebenshilfe-boeblingen.de

Die Kosten für die Maßnahmen übernimmt nach entsprechendem Antrag in den meisten Fällen das örtliche Jugend- oder Sozialamt.

Stuttgarter Straße 10, 71032 Böblingen

Die Räumlichkeiten sind rollstuhlgerecht

AWS

Assistenzleistungen im Wohn- und Sozialraum



AWS – Assistenzleistungen im eigenen Wohnraum sowie Sozialraum

Die Lebenshilfe Böblingen gGmbH bietet Assistenzleistungen zur Sozialen Teilhabe für Menschen mit Behinderung mit dem Ziel der Alltagsbewältigung an.

Unsere Zielgruppe sind volljährige Menschen mit geistiger, körperlicher, seelischer (beispielsweise Autismusspektrum) oder mehrfacher Behinderung, welche durch Einstellungs- oder Umweltbarrieren an der gleichberechtigten Teilhabe am Leben in der Gesellschaft eingeschränkt werden.

Ziel der Assistenz ist die Befähigung zur Führung eines möglichst selbstbestimmten und eigenverantwortlichen Lebens sowie die Erreichung der persönlichen Ziele unter Einbezug der vorhandenen Ressourcen, Fähigkeiten und des sozialen Umfelds.

Die Assistenz wird durch Fachkräfte eines multiprofessionellen Teams erbracht.
Mit regelmäßigen Terminen im eigenen Wohnraum oder auch begleitende Termine im Sozialraum findet durch feste Bezugspersonen Unterstützung statt.

Hierbei sind der individuelle Bedarf sowie die persönlichen Ziele ausschlaggebend für den Inhalt der Zusammenarbeit.

Die Assistenz kann beispielsweise hinsichtlich Haushaltsführung, Krisenbewältigung, der Begleitung zu Terminen oder im Umgang mit Ämtern und Behörden erfolgen.



Lebenshilfe gGmbH

Zugang und Verfahren

Erstkontakt und Beratung

Menschen mit Unterstützungsbedarf und deren Angehörige können sich bei Fragen zu den Leistungen der Eingliederungshilfe direkt an das Sozialamt oder an eine Ergänzende Unabhängige Teilhabeberatung (EUTB®) wenden. Diese erste Beratung ist kostenfrei, unverbindlich und hilft bei der Orientierung.

Antragsstellung

Auf Basis der Beratung wird die Assistenzleistung formell durch den Leistungsberechtigten oder den rechtlichen Betreuer beim zuständigen Landratsamt (z. B. dem Amt für Soziales und Teilhabe in Böblingen) beantragt.

Die Antragstellung kann persönlich, per Post oder online erfolgen.

Bedarfsermittlung

Im Anschluss ermitteln die Mitarbeitenden des Amtes in einem persönlichen Gespräch den individuellen Assistenzbedarf.

Gesamtplan und Umsetzung

Auf Basis des Gesprächs erstellt das Amt einen verbindlichen Gesamt- oder Teilhabeplan.

Sobald dieser vorliegt, kann ein Informationsgespräch mit der Fachbereichsleitung AWS der Lebenshilfe Böblingen zur weiteren Abstimmung der erfolgen.



Sie haben Fragen oder möchten einen Termin vereinbaren? Wenden Sie sich gerne an das Fachleitungsteam Soziale Teilhabe Wohnen.

Für Neuanfragen wenden Sie sich bitte direkt an Frau Ngo.

T. Ngo
t.ngo@lebenshilfe-boeblingen.de
Telefon: 07031/63 302-32
Mobil: 0178/87 60 557

J. Häfner
j.haefner@lebenshilfe-boeblingen.de
Telefon: 07031/63 302-31
Mobil: 0178/10 69 934

Die Kosten für die Maßnahmen übernimmt nach entsprechendem Antrag in den meisten Fällen das örtliche Jugend- oder Sozialamt.

Individuell

Die Räumlichkeiten sind rollstuhlgerecht



Elternkurse

Kurse, Vorträge zu aktuellen Themen



Elternkurse Autismus-Spektrum, Böblingen 2027/2028

Referentin: Anja Laib, Dipl.-Heilpädagogin

Die Besonderheiten eines Kindes im Autismus-Spektrum sind für Eltern oft herausfordernd. Erziehungsalltag und Schule, Familienbeziehungen, Freizeit und Freundschaften – kaum ein Lebensbereich bleibt unberührt. Außerdem stellen sich viele neue Fragen rund um rechtliche Aspekte und hilfreiche Anlaufstellen.
Im Kurs erhalten Eltern viele fachliche Informationen: Besonderheiten der Informationsverarbeitung, Alltags-"Strategien", Therapiemöglichkeiten, rechtliche Aspekte.
Der Kurs umfasst 11 Termine, bietet die Möglichkeit zum Erfahrungsaustausch und zur Vernetzung, und nimmt die Stärken der Kinder und die Stärkung der Eltern in den Blick. Der Inhalt orientiert sich an den aktuellen Anliegen der TeilnehmerInnen.
Zu bestimmten Themen werden FachreferentInnen eingeladen.

Jeweils Montags 19 bis 21 Uhr
Gruppe 1
2027: | 27.09. | 11.10. | 25.10. | 15.11. | 06.12.
2028: | 10.01. | 07.02. | 06.03. | 03.04.
| 08.05. | 19.06.

Gruppe 2
2027: | 04.10. | 18.10. | 08.11. | 22.11. | 13.12.
2028: | 17.01. | 14.02. | 13.03. | 10.04.
| 15.05. | 26.06.

Anmeldung über: Claudia Mathissek
c.mathissek@lebenshilfe-boeblingen.de
Lebenshilfe Böblingen gGmbH
Stuttgarter Straße 10, 71032 Böblingen

Das Angebot ist rollstuhlgerecht

Der Kurs ist kostenfrei – dieses Angebot ist ein STÄRKE Projekt



Offener Treff – Elternkurse Autismus plus, Böblingen

Referentin der Elternkurse Autismus: Anja Laib, Dipl.-Heilpädagogin

Offener Treff „Elternkurs Autismus plus" – ein Angebot für alle Eltern, die bereits am Elternkurs Autismus-Spektrum teilgenommen haben.

Die Abende bieten die Möglichkeit über den Kurs hinaus aktuelle Fragen zu besprechen, Netzwerkinformationen auszutauschen und in Kontakt mit anderen Eltern zu bleiben.

Es ist möglich, an allen oder an einzelnen Terminen teilzunehmen.

Jeweils Montags von 19 bis 21 Uhr
2027: 01.03. | 10.05. | 29.11. |
Eine Anmeldung ist nicht erforderlich

Lebenshilfe Böblingen gGmbH
Stuttgarter Straße 10, 71032 Böblingen

Das Angebot ist rollstuhlgerecht

Der Kurs ist kostenfrei – dieses Angebot ist ein STÄRKE Projekt



Elternkurse – Alltag und Leben mit FASD

Fetale Alkohol Spektrum Störung, Referentin: Heike Schöffler – FASD-Fachberatung

Die Elternkurse „Alltag und Leben mit FASD“ richten sich an soziale wie leibliche Eltern von Kindern und Jugendlichen mit einer vorgeburtlichen Alkoholschädigung.

Die Kurse vermitteln umfangreiche Informationen rund um das Krankheitsbild, bieten alternative Sichtweisen für den Umgang mit den Betroffenen und helfen dabei, die Behinderung des Kindes zu verarbeiten sowie neue Perspektiven zu entwickeln.

FASD-Basiskurs, jeweils 19 bis 21 Uhr,
Stuttgarter Straße 10, 71032 Böblingen

2027: | 06.04. | 27.04. | 11.05. | 08.06. | 29.06. | 20.07.

FASD-Aufbaukurs, jeweils 19 bis 21 Uhr,
Stuttgarter Straße 10, 71032 Böblingen

2027: | 12.10. | 26.10. | 16.11. | 07.12.
2028: | 18.01. | 08.02.

FASD-Elterntreff, jeweils 19 bis 21.30 Uhr, online

2027: | 13.04. | 22.06. | 23.11.
2028: | 29.02.

Dieses Angebot ist ein STÄRKE Projekt und für Teilnehmende aus dem Landkreis Böblingen kostenfrei.

Interessierte aus anderen Landkreisen können als Selbstzahler an Kursen teilnehmen.



Damit alle Elternteile die passende Unterstützung finden, ist das Angebot in Module unterteilt. So gibt es neben einem Basis- und Aufbaukurs auch digitale Themenabende, bei deren Auswahl die Interessen der Teilnehmenden berücksichtigt werden.

Die Kurse finden in Präsenz oder online statt. Da die Veranstaltungsorte und Uhrzeiten variieren können, stehen die aktuellen Termine und detaillierte Informationen zu den jeweiligen Themen unter www.lebenshilfe-boeblingen.de/elternkurs-fasd/ online bereit.

Anmeldung: Heike Schöffler
h.schoeffler@lebenshilfe-boeblingen.de
Lebenshilfe Böblingen gGmbH
Stuttgarter Straße 10, 71032 Böblingen

Das Angebot ist rollstuhlgerecht



Lebenshilfe gGmbH

Eingliederungshilfe Bildung

Sie sind auf der Suche nach einer abwechslungsreichen Tätigkeit und mögen den Umgang mit Kindern und Jugendlichen?

Sie möchten Teil eines tollen Teams werden und können Kontakt zu Angehörigen aufbauen?

Sie möchten einen individuellen Zeitumfang, der zu Ihnen passt?

Dann sind Sie bei uns in der Eingliederungshilfe genau richtig.
Im wachsenden Bereich der Eingliederungshilfe benötigen wir immer wieder pädagogische Fachkräfte und Assistenzkräfte.
Zu Ihren Aufgaben gehört es die Schülerinnen und Schüler im Unterricht und in den Pausen zu begleiten. Sie bilden eine Schnittstelle zwischen der Schule, dem Jugendamt, den Eltern und helfen bei der Kommunikation.

JETZT ONLINE BEWERBEN!

Was erwartet Sie?

- Wir bieten individuelle Zeitumfänge von 8 bis 30 Stunden in der Woche
- Eine abwechslungsreiche Arbeit
- Ein tolles Team

Was bringen Sie mit?

- Sie sind zuverlässig und aufgeschlossen
- Sie stellen sich gerne einer neuen Aufgabe
- Sie haben schon Erfahrungen im Bereich der Kinder und Jugendhilfe

Informationen über Einzelheiten und Vergütung sind bei Nicole Henk unter 07031/63 302-18 oder unter n.henk@lebenshilfe-boeblingen.de oder auf www.lebenshilfe-boeblingen.de erhältlich.

Ihre Lebenshilfe Böblingen gGmbH



Akademie

Mitarbeiterqualifizierung und -schulungen





Das Schulungsprogramm der Akademie

Die Lebenshilfe legt großen Wert darauf, Menschen mit Behinderung fachlich kompetent zu unterstützen und zu begleiten.

Die Akademie der Lebenshilfe Böblingen steht in diesem Sinne für eine lebendige und praxisnahe Fortbildungskultur.

Das Schulungskonzept basiert auf sechs Säulen, die exakt auf die Anforderungen in der täglichen Arbeit und die Bedürfnisse der Mitarbeitenden abgestimmt sind.

Egal ob Haupt- oder Ehrenamt: Mit diesem strukturierten Fortbildungsprogramm wird sichergestellt, dass alle Kolleginnen und Kollegen sicher, professionell und mit dem richtigen „Handwerkszeug“ durch den Arbeitsalltag gehen.

1. Grundlagenschulungen Basiswissen von Anfang an

Manche Themen betreffen uns alle – und sind gesetzlich fest verankert. Hier schaffen wir für alle Aktiven in der Lebenshilfe Böblingen ein verlässliches Fundament, um im Alltag handlungssicher zu agieren.

- Inhalte:
  Erste-Hilfe-Kurse, Einführung in die Schulbegleitung, Grundlagenseminar für das Ehrenamt, regelmäßige Hygieneschulungen u.a.
- Zielgruppe:
  Fachkräfte, Assistenzkräfte und ehrenamtlich Mitarbeitende (je nach Thema).

2. Der Fachtag Gemeinsam über den Tellerrand blicken

Einmal im Jahr bringen wir alle Fachbereiche zusammen und widmen wir uns zukunftsweisenden und fachbereichsübergreifenden Themen, die unsere Arbeit nachhaltig prägen.

- Inhalte:
  Wechselnde Schwerpunktthemen wie z. B. Positive Verhaltensunterstützung, der Einsatz von Künstlicher Intelligenz (KI) oder Umgang mit herausforderndem Verhalten.
- Zielgruppe:
  Fach- und Assistenzkräfte

3. Fachbereichsspezifische Schulungen Maßgeschneidertes Expertenwissen für die Praxis

Die Anforderungen in den einzelnen Fachbereichen sind vielfältig und zum Teil sehr unterschiedlich.

Diese Fortbildungen sind speziell auf die Besonderheiten der jeweiligen Bereiche abgestimmt.
Sie vermitteln exakt die Kompetenzen, die für die professionelle Assistenz, Betreuung oder Förderung der jeweiligen Zielgruppe notwendig sind.

- Inhalte:
  Hochspezialisierte, relevante Fachthemen direkt aus und für Ihre Praxis.
- Zielgruppe:
  Mitarbeitende des jeweiligen Fachbereichs.

Lebenshilfe gGmbH



Das Schulungsprogramm der Akademie

4. Infoveranstaltungen
Gut informiert in der Organisation

Wenn sich rechtlich oder organisatorisch etwas bewegt, nehmen wir alle mit.

Hier geht es um übergeordnete Themen, die für das gesamte Miteinander, den Arbeitsschutz oder den Schutz unserer Klientinnen und Klienten essenziell sind.

- Inhalte:
  Übergreifende, organisationsstrukturelle Themen wie Gewaltschutzkonzepte, rechtliche und gesetzliche Änderungen sowie interne Neuerungen.
- Zielgruppe:
  Fachkräfte, Assistenzkräfte und ehrenamtlich Mitarbeitende.

5. Mitarbeiterbezogene Fortbildungen
Individuelle Fortbildungsmöglichkeiten

Wir fördern Fachinteressen und unterstützen persönliche Stärken.

Einzelne Mitarbeitende haben hier die Möglichkeit, sich ganz gezielt weiterzuentwickeln, um neue Aufgaben oder Spezialisierungen zu übernehmen.

- Inhalte:
  Individuell abgestimmte, spezifische Fort- und Weiterbildungen.
- Zielgruppe:
  Einzelne Mitarbeitende aus den jeweiligen Fachbereichen nach persönlicher Absprache.



6. Flankierende Angebote:
Supervision und Fallbesprechungen

Ergänzend zu den theoretischen und praktischen Fortbildungsmöglichkeiten bieten wir regelmäßige psychosoziale und fachliche Begleitung an.

Diese Angebote dienen der Qualitätssicherung, der Entlastung im Arbeitsalltag und der gemeinsamen Lösungsfindung bei komplexen Fragestellungen.

- Inhalte:
  Professionell angeleitete Supervisionen zur Reflexion des beruflichen Handelns sowie strukturierte, regelmäßige Fallbesprechungen im Team.
- Zielgruppe:
  Fach- und Assistenzkräfte

Lebenshilfe gGmbH



Zertifikatskurse für Schulbegleitungen nach dem Ulmer Konzept

Bedingt durch die Umsetzung der UN-Behindertenrechtskonvention und deren Auswirkungen auf den schulischen Bereich, werden mehr und mehr Schulbegleiterinnen und Schulbegleiter eingesetzt.

Sie begleiten und unterstützen Kinder und Jugendliche mit unterschiedlichen Beeinträchtigungen im Schulalltag.

Die Tätigkeit einer Schulbegleitung ist anspruchsvoll und erfordert eine weitergehende Qualifizierung.

Aus diesem Grund hat die Uniklinik Ulm für Kinder- und Jugendpsychologie/Psychotherapie Fortbildungen entwickelt, die die vielen Themen des Arbeitsalltags von Schulbegleitungen aufgreifen wie z.B. rechtliche Grundlagen, pädagogische Interventionen, verschiedene Beeinträchtigungsformen und Störungsbilder sowie entwicklungspsychologiche Aspekte.

Durch diese Fortbildungen können sich die Schulbegleiterinnen und Schulbegleiter dem herausfordernden Alltag gestärkt stellen.

Die Lebenshilfe Böblingen gGmbH bietet regelmäßig Zertifikatskurse „Schulbegleitung“ nach dem Konzept der Uniklinik Ulm durch qualifizierte Fachkräfte an.

Sie haben Fragen zu Schulungsangeboten? Ansprechpartnerin ist für Sie unsere heilpädagogische Fachkraft:

Darinka Kiraly
d.kiraly@lebenshilfe-boeblingen.de

Auto NELL
Kfz-Meisterwerkstatt aller Fabrikate

Kfz-Inspektion, -Reparatur
und Kundendienst aller Marken

E-Fahrzeuge
Wohnmobil-, LLKW-Service
TÜV, AU, Gasprüfung
Oldtimerservice
Unfallinstandsetzung, Smartrepair
Diagnose und Kfz-Elektrik
Reifendienst, Einlagerung
Bremsen- und Auspuffservice
Achsvermessung
Nachrüstungen, Umbauten
Autoglas
Autoschlüsseldienst
Klimaservice und -wartung

71139 Ehningen · Im Letten 15 · Tel.: 07034 7172 · auto-nell@t-online.de

Lebenshilfe gGmbH

Impressum

© 2026 Lebenshilfe Böblingen gGmbH
Alle Angaben ohne Gewähr.

Herausgeber:
Lebenshilfe Böblingen gGmbH
Stuttgarter Straße 10
71032 Böblingen
Telefon: 07031/63 302-0

www.Lebenshilfe-Boeblingen.de
Email: info@lebenshilfe-boeblingen.de

Registergericht: Amtsgericht Stuttgart,
Registernummer: HRB 787414
Geschäftsführerin: Nicole Henk

Verantwortlich für den Inhalt: Lebenshilfe Böblingen gGmbH

Bilder: Lebenshilfe Böblingen gGmbH sofern nicht anders angegeben.
© Lebenshilfe I David Maurer
Seiten: 32, 89 li, 90 li, 104, 105, 106, 112, 113, 114, 115, 116, 132
Photocase
Seiten: 14 vonRike, 123 und 124 CastoImages
Pixabay
Seiten: 17 PeterStanic 48 laser, 49 und 70 li GC_2545168 49 und 70 re mylene2401-garden-party-4320428, 50 und 71 li Diana_digwen-girl-1787692, 50 und 71 re sakibmia2-pumpkin-10509216, 73 laser, 74 li brush-96240, 74 re palette-3046067, 76 li RudyAndPeterSkitterians, 76 re eating-601581, 77 li PIRO_2795499, 77 re 2779363_LarsBeulke, 78 li Rita_2762431, 78 re freestocks-photos-art-2941706, 121und 122 faculty-979900
Photocase
Seiten: 82 David Pereiras, 81 und 83 BC Design

Auflage: 3.000 Expl./OnPri
Verteilung: kostenlos. Im November 2026
Konzept, Grafikdesign, Bildberarbeitung: Christiane Gaede

Vervielfältigung, auch in Auszügen, nur nach vorheriger Genehmigung gestattet.



Kreissparkasse Böblingen.
Gemeinsam machen wir mehr draus.

Das komplette Angebot einer modernen Bank direkt vor Ort – wo gibt es denn so etwas noch? Bei uns! Wir beraten unsere Kundinnen und Kunden persönlich, ganzheitlich und kompetent an 40 Standorten inklusive 13 Beratungs-Centern in der Region. Diese örtliche Verbundenheit und der damit verbundene Service macht uns als Sparkasse einzigartig in der Region. Wir gehören einfach hierher – genau wie unsere Kundinnen und Kunden.
www.kskbb.de/wirsindhier

Weil's um mehr als Geld geht.

Kreissparkasse
Böblingen

Lebenshilfe auf INSTA

Lebenshilfe
für Menschen mit Behinderung e.V.
Ortsvereinigung Böblingen

Schloßberg 3
71032 Böblingen, Germany
Telefon: 07031/63 302-0

www.Lebenshilfe-Boeblingen.de
Email: info@lebenshilfe-boeblingen.de

Spendenkonto:
Kreissparkasse Böblingen
DE90 6035 0130 0000 0770 02
BBKR DE 6B XXX

Lebenshilfe
Böblingen gGmbH

Stuttgarter Straße 10
71032 Böblingen, Germany
Telefon: 07031/63 302-0

www.Lebenshilfe-Boeblingen.de
Email: info@lebenshilfe-boeblingen.de

Registergericht: Amtsgericht Stuttgart,
Registernummer: HRB 787414
Geschäftsführerin: Nicole Henk

Spendenkonto:
Kreissparkasse Böblingen
DE84 6035 0130 0001 1390 66
BBKRDE6BXXX

Lebenshilfe
Böblingen e.V.

Lebenshilfe
Böblingen gGmbH